ETAPA FÊMEAS

CANAL RURAL

06 DE MAIO

QUARTA · 20h

* HORÁRIO DE BRASÍLIA/DF

17º LEILÃO VIRTUAL

SAFY

NELORE MOCHO

CATÁLOGO VIRTUAL

FÊMEAS

CANAL RURAL

06 E 07 DE MAIO
QUARTA E QUINTA · 20h

* HORÁRIO DE BRASÍLIA/DF

17º LEILÃO VIRTUAL

SAFY
NELORE MOCHO

PROGRAMAÇÃO

06 DE MAIO
QUARTA · 20h

ETAPA

60 FÊMEAS

NELORE MOCHO PO
MATRIZES PARIDAS E NOVILHAS PRENHES

07 DE MAIO
QUINTA · 20h

ETAPA

60 TOUROS

NELORE MOCHO PO

PROMOTOR: SAFY NELORE MOCHO

LEILOEIRA: PROGRAMA LEILÕES
43 3373.7077

TRANSMISSÃO: CANAL RURAL

RETRANSMISSÃO: LANCE RURAL, REMATE WEB

ASSESSORIA: JCJ ASSESSORIA PECUÁRIA
67 99909.3938

LEILÃO OFICIAL: nelore Leilão Oficial

COMO ASSISTIR

CANAL 185

CANAL 164

CANAL 590

CANAL 179

PARABÓLICA DIGITAL

PARABÓLICA DIGITAL: STAR ONE // D2
SAMSUNG TV PLUS: 2081
LG CHANNELS: IP 136

RETRANSMISSÃO: ON-LINE

www.lancerural.com.br www.remateweb.com

17º LEILÃO VIRTUAL

SAFY

NELORE MOCHO

CONDIÇÃO DE PAGAMENTO

30 PARCELAS

(2+2+2+2+2+20 PARCELAS)

CONDIÇÃO DE

FRETE

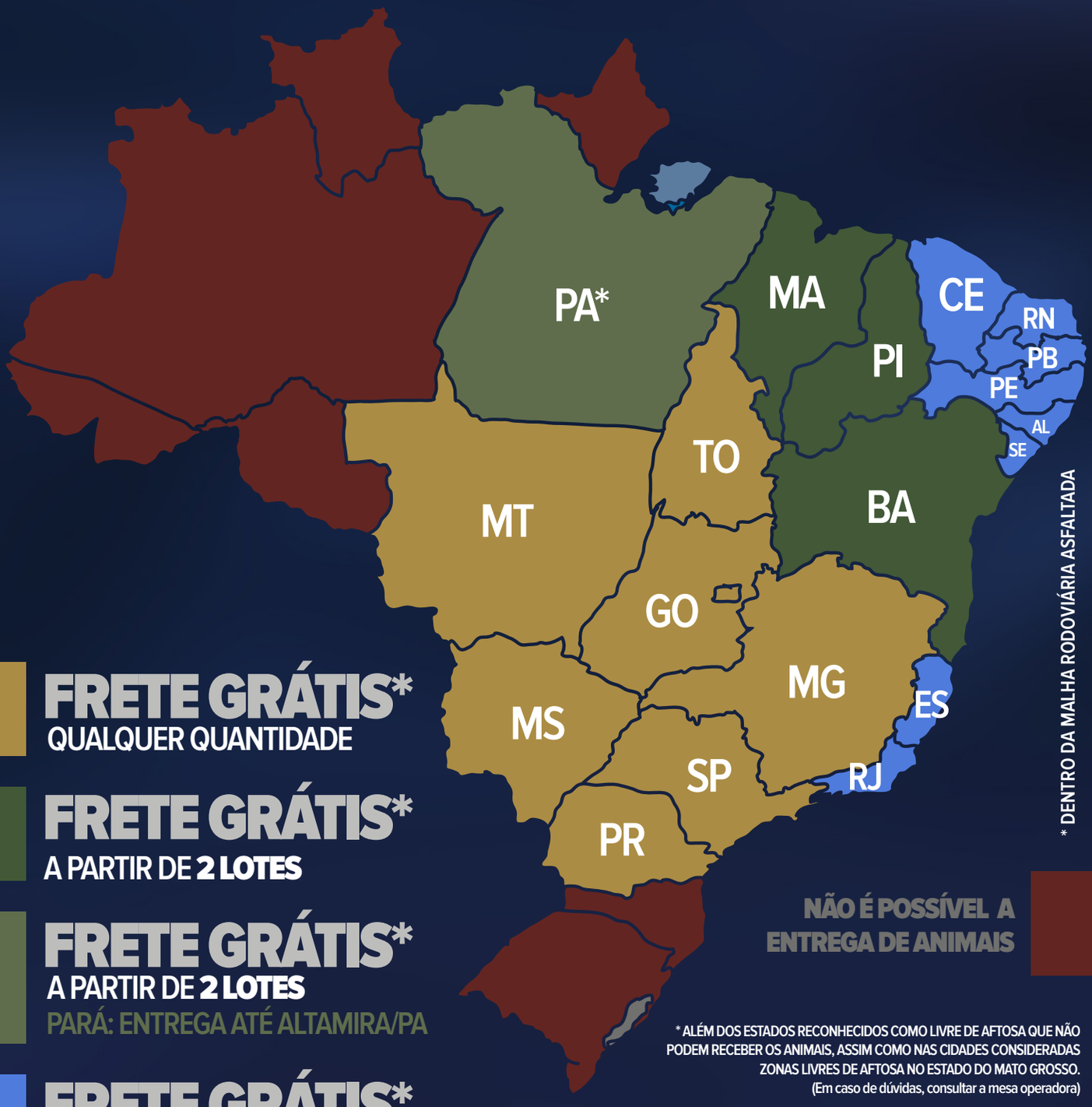

FRETE GRÁTIS*
QUALQUER QUANTIDADE

FRETE GRÁTIS*
A PARTIR DE **2 LOTES**

FRETE GRÁTIS*
A PARTIR DE **2 LOTES**
PARÁ: ENTREGA ATÉ ALTAMIRA/PA

FRETE GRÁTIS*
A PARTIR DE **3 LOTES**

NÃO É POSSÍVEL A ENTREGA DE ANIMAIS

* DENTRO DA MALHA RODOVIÁRIA ASFALTADA

* ALÉM DOS ESTADOS RECONHECIDOS COMO LIVRE DE AFTOSA QUE NÃO PODEM RECEBER OS ANIMAIS, ASSIM COMO NAS CIDADES CONSIDERADAS ZONAS LIVRES DE AFTOSA NO ESTADO DO MATO GROSSO.
(Em caso de dúvidas, consultar a mesa operadora)

17º LEILÃO VIRTUAL
SAFY
NELORE MOCHO

LOTE
01

ANIMAL | INDIVIDUAL

Safy Nelore Mocho

ONENIA SAFY DA CAROLINA

RG: **SAFY 1123** • NASC.: **22/03/2021** • **FÊMEA**

QUARK COL.
7308/04 PO PERDIZES
CORALI II PO DA NI

ACROBATA DE CV

OFICIAL DA SM
RISCADA DE CV
LORIANA DE CV

SENSUAL TE DA SM
LEGUME CAMPARINO
BENZIDINA DA SM

FRIDA SAFY DA CAROLINA

DIAGO DE CV
IRONIA DE CV
PV 1830

Peso: 612 kg
iABCZ: 7,49 • DECA: 3

Parida de fêmea (SAFY1712 | 270kg) do ORGULHO FIV RG desde 30/09/25
iABCZg(cria): 18,25 • DECA: 1

Prenhe do PRANCHÃO FIV RG em 26/01/26
iABCZg(ventre): 19 • DECA: 1

17º LEILÃO VIRTUAL
SAFY
NELORE MOCHO

LOTE
02

ANIMAL | INDIVIDUAL

Safy Nelore Mocho

NNANTA SAFY DA CAROLINA

RG: **SAFY 1155** • NASC.: **13/07/2021** • **FÊMEA**

REM QUISCO
REM TORIXORÉU
REM PIROGA TE

REM ARMADOR

NOTURNO
REM RONDA
FIMA

FERIADO OB
ORNADO DO LEBLON
CAINGA OB

MOLY SAFY DA CAROLINA

FIASCO SAFY DA CAROLINA
JOYCE SAFY DA CAROLINA
DIVA SAFY DA CAROLINA

Peso: 522 kg
iABCZ: 17,04 • DECA: 1

Parida de fêmea (SAFY1705 | 273kg) do JURADO FIV RG desde 22/09/25
iABCZg(cria): 15,64 • DECA: 1

Prenhe do ORGULHO FIV RG em 22/12/25
iABCZg(ventre): 21,69 • DECA: 1

17º LEILÃO VIRTUAL
SAFY
NELORE MOCHO

LOTE
03

ANIMAL | INDIVIDUAL

Safy Nelore Mocho

OLÍVIA SAFY DA CAROLINA

RG: **SAFY 1168** • NASC.: **01/10/2021** • **FÊMEA**

GUARABUÇU DA BACURI
MAUÁ DA BACURI
IPIÓCA DA BACURI
QUARACÁ 34 DA BACURI
QUARK COL.
GÉRBERA DA BACURI
BAC 1074

OFICIAL DA SM
VENCIUS RG
SINFONIA RG
JURANDA SAFY DA CAROLINA
JAGUARARI DE CV
GRAÇA SAFY DA CAROLINA
OTICA DA RE

Peso: 574 kg
iABCZ: 7,9 • DECA: 3

Parida de fêmea (SAFY1698 | 280kg) do ORGULHO FIV RG desde 08/09/25
iABCZg(cria): 17,09 • DECA: 1

Prenhe do MELGO DA CEDRO NM em 22/12/25
iABCZg(ventre): 16,45 • DECA: 1

17º LEILÃO VIRTUAL
SAFY
NELORE MOCHO

LOTE
04

ANIMAL | INDIVIDUAL

Safy Nelore Mocho

NURAMA SAFY DA CAROLINA

RG: **SAFY 984** • NASC.: **21/12/2019** • **FÊMEA**

REM QUISCO
REM USP
REM RÉGIS

MAJOR CAMPARINO

IMPOLUTO CAMPARINO
JHVM 8558 CAMPARINO
EMBEVERCER DO JHV

FAMOSO M DA RV
JAGUARARI DE CV
BRASILÂNDIA DE CV

IRACEMA SAFY DA CAROLINA

PÓLEN DE CV
BURITAMA DE CV
UVULA FIV DE CV

Peso: 607 kg

Parida de fêmea (SAFY1744 | 190kg) do ORGULHO FIV RG desde 12/11/25
iABCZg(cria): 17,23 • DECA: 1

Prenhe do ORGULHO FIV RG em 15/01/26
iABCZg(ventre): 14,78 • DECA: 1

17º LEILÃO VIRTUAL
SAFY
NELORE MOCHO

LOTE
05

ANIMAL | INDIVIDUAL

Safy Nelore Mocho

OIENE SAFY DA CAROLINA

RG: **SAFY 1076** • NASC.: **16/12/2020** • **FÊMEA**

JANGO DA MAT.
NEHRU MAT.
LOUVEIRA MAT.

SHERLOCK MAT.

LUGANO MAT.
POLIANA MAT.
MERIDA FIV MAT.

OFICIAL DA SM
VENCIUS RG
SINFONIA RG

KANKAN SAFY DA CAROLINA

QUIBELO DE CV
GULOSA SAFY DA CAROLINA
JACONA DE CV

Peso: 542 kg
iABCZ: 9,94 • DECA: 2

Parida de fêmea (SAFY1734 | 205kg) do ORGULHO FIV RG desde 04/11/25
iABCZg(cria): 20,16 • DECA: 1

Prenhe do ORGULHO FIV RG em 22/12/25
iABCZg(ventre): 18,14 • DECA: 1

17º LEILÃO VIRTUAL
SAFY
NELORE MOCHO

LOTE
06

ANIMAL | INDIVIDUAL

Safy Nelore Mocho

PATITA SAFY DA CAROLINA

RG: **SAFY 1195** • NASC.: **07/11/2021** • **FÊMEA**

GALANTE DO PARANÃ
FERIADO OB
CINQUENTA HL

ORNADO DO LEBLON

ACHEGO OB
CAINGA OB
DARAH OB

OFICIAL DA SM
QUADRADÃO DE CV
OPULÊNCIA DE CV

IARA SAFY DA CAROLINA

LEBRÃO DE CV
BETINA SAFY DA CAROLINA
OLAIA DA RE

Peso: 552 kg

Parida de fêmea (SAFY1725 | 215kg) do MELGO DA CEDRO NM desde 19/10/25
iABCZg(cria): 17,93 • DECA: 1

Prenhe do MELGO DA CEDRO NM em 22/12/25
iABCZg(ventre): 15,86 • DECA: 1

17º LEILÃO VIRTUAL
SAFY
NELORE MOCHO

LOTE
07

ANIMAL | INDIVIDUAL

Safy Nelore Mocho

MIRA SAFY DA CAROLINA

RG: **SAFY 905** • NASC.: **28/02/2019** • **FÊMEA**

VOLTAIRE TE JR DA RS
OFICIAL DA SM
GRAVADORA DA SM

VENCIUS RG

PACOTE RG
SINFONIA RG
LEGENDA RG

RAPILHO DA SI
CICLONE FIV DE CV
EMOÇÃO

FIUZA SAFY DA CAROLINA

LUX FANO
OLIVA DA RE
FORMOSA DA RE

Peso: 507 kg

Parida de fêmea (SAFY1736 | 211kg) do NÚCLEO FIV RG desde 06/11/25
iABCZg(cria): 11,61 • DECA: 2

Prenhe do ORGULHO FIV RG em 22/12/25
iABCZg(ventre): 12,35 • DECA: 2

17º LEILÃO VIRTUAL
SAFY
NELORE MOCHO

LOTE
08

ANIMAL | INDIVIDUAL

Safy Nelore Mocho

NEDIANA SAFY DA CAROLINA

RG: **SAFY 980** • NASC.: **09/12/2019** • **FÊMEA**

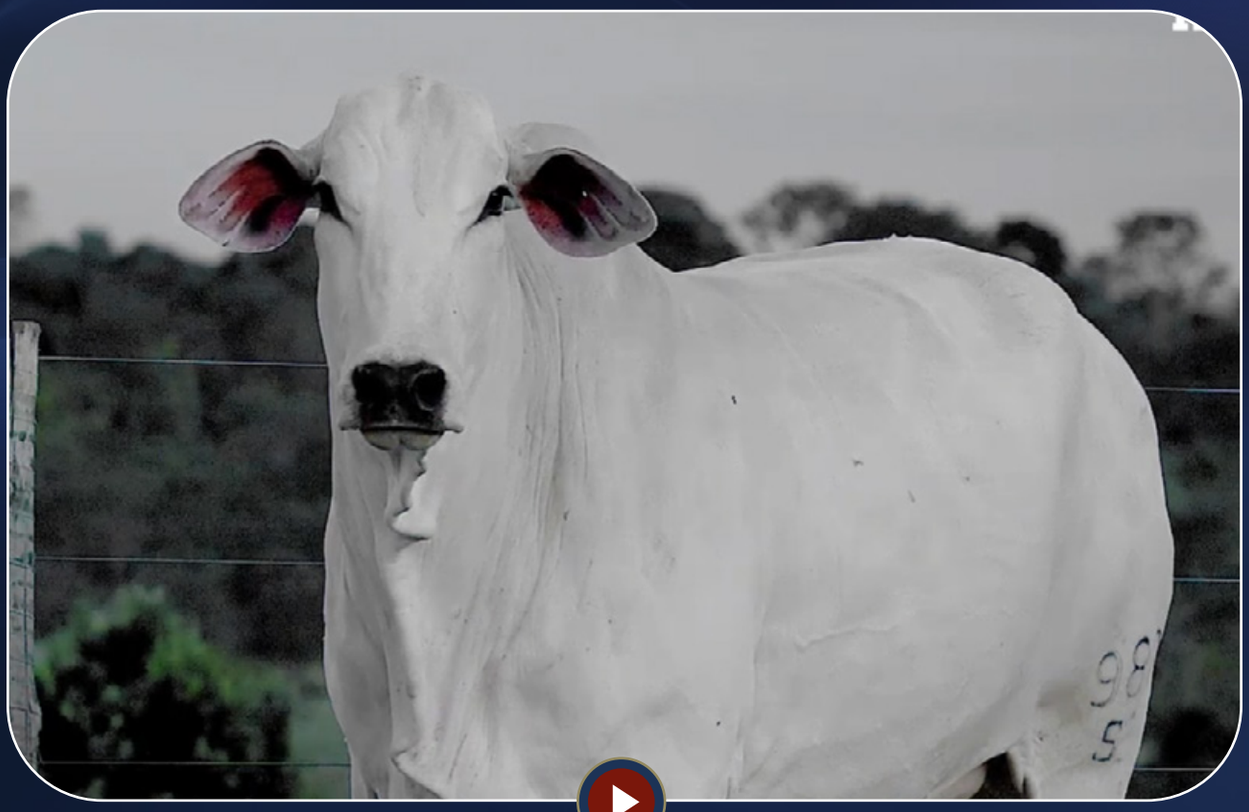

B4853 DA MN
B9707 DA MN
B6162 DA MN

FALCON CAMPARINO

IMPOLUTO DA JHV
SARAIVA DO JHV
BATINA DA JHV

OFICIAL DA SM
QUADRADÃO DE CV
OPULÊNCIA DE CV

JARATATACA SAFY DA CAROLINA

RINCON DE CV
GRUTA SAFY DA CAROLINA
KORRETINA DE CV

Peso: 660 kg
iABCZ: 8,98 • DECA: 3

Parida de fêmea (SAFY1764 | 136kg) do NATIVO FIV RG desde 25/11/25
iABCZg(cria): 20,32 • DECA: 1

Prenhe do ORGULHO FIV RG em 15/01/26
iABCZg(ventre): 17,66 • DECA: 1

17º LEILÃO VIRTUAL
SAFY
NELORE MOCHO

LOTE
09

ANIMAL | INDIVIDUAL

Safy Nelore Mocho

LARA SAFY DA CAROLINA

RG: **SAFY 803** • NASC.: **31/01/2018** • **FÊMEA**

1646 DA MN
HELÍACO DA JAVA
DÉLIA DA JAVA

NÚCLEO TE DO ANGICO

BERÍLIO
BADERNA DO ANGICO
LADÁRIA DO ANGICO

B8369 DA MN
QUIBELO DE CV
LIGADURA DE CV

GAIVOTA SAFY DA CAROLINA

JORDAN DE CV
QUALIDADE DE CV
CASCAVEL DE CV

Peso: 575 kg

Parida de fêmea (SAFY1726 | 219kg) do MELGO DA CEDRO NM desde 23/10/25
iABCZg(cria): 14,71 • DECA: 1

Inseminada do MELGO DA CEDRO NM em 02/02/26
iABCZg(acasalamento): 12,48 • DECA: 2

17º LEILÃO VIRTUAL
SAFY
NELORE MOCHO

LOTE
10

ANIMAL | INDIVIDUAL

Safy Nelore Mocho

LUANA SAFY DA CAROLINA

RG: **SAFY 812** • NASC.: **19/02/2018** • **FÊMEA**

QUARK COL.
7308/04 PO PERDIZES
CORALI II PO DA NI

ACROBATA DE CV

OFICIAL DA SM
RISCADA DE CV
LORIANA DE CV

OFICIAL DA SM
QUADRADÃO DE CV
OPULÊNCIA DE CV

IBIÚNA SAFY DA CAROLINA

LÍRIO DE CV
DACOTA SAFY DA CAROLINA
ACN ADRIA

Peso: 574 kg
iABCZ: 8,98 • DECA: 3

Parida de fêmea (SAFY1742 | 236kg) do ORGULHO FIV RG desde 09/11/25
iABCZg(cria): 18,19 • DECA: 1

Inseminada do LENDÁRIO RG em 30/04/2026
iABCZ(acasalamento): 10,44 • DECA: 2

17º LEILÃO VIRTUAL
SAFY
NELORE MOCHO

LOTE
11

ANIMAL | INDIVIDUAL

Safy Nelore Mocho

ODENIA SAFY DA CAROLINA

RG: **SAFY 1061** • NASC.: **17/11/2020** • **FÊMEA**

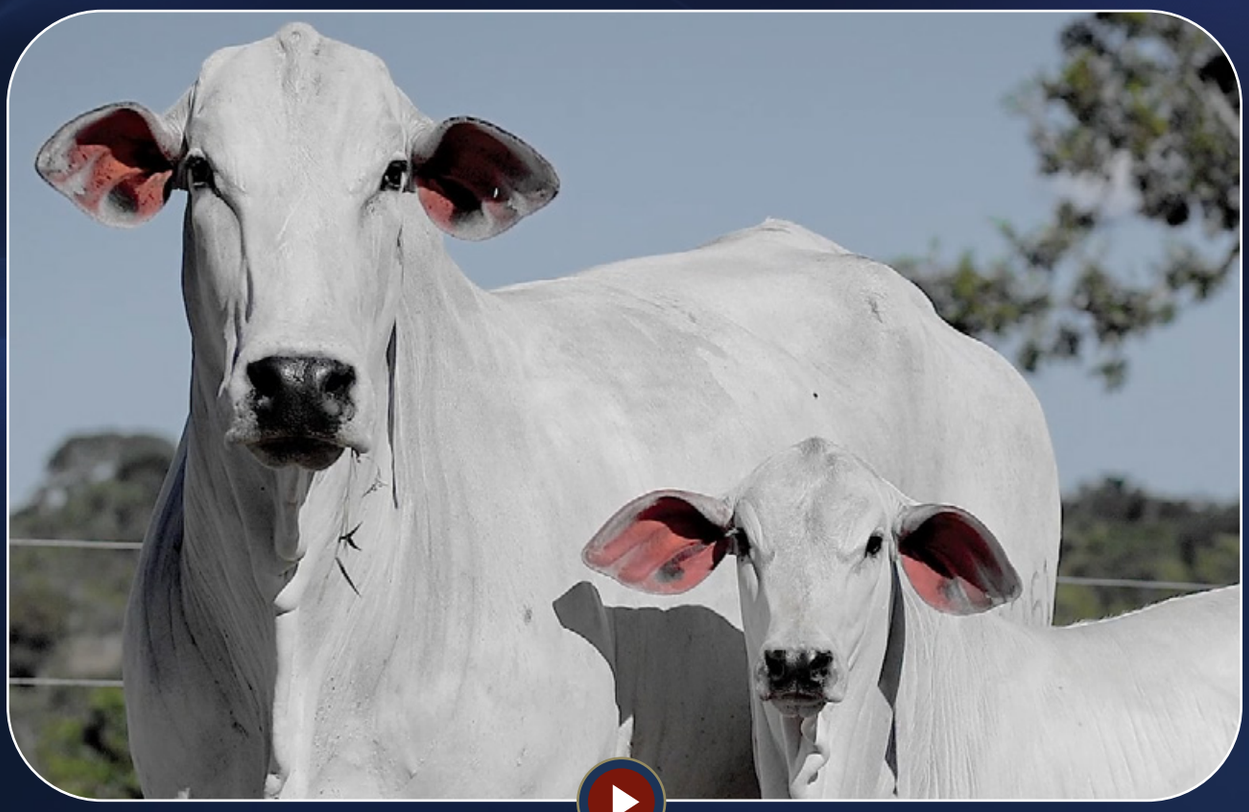

CADUCO
GABINETE IZ
CAIPIRA

MAUÁ DA BACURI
QUARACÁ 34 DA BACURI
GÉRBERA DA BACURI

BACKUP

LAMPARINA SAFY DA CAROLINA

PAPUDO
AMAGDALA
JABOTI

JAGUARARI DE CV
ESPANHOLA SAFY DA CAROLINA
SAÚDE DE CV

Peso: 585 kg
iABCZ: 13,31 • DECA: 2

Parida de fêmea (SAFY1783 | 197kg) do ORGULHO FIV RG desde 01/01/26
iABCZg(cria): 21,9 • DECA: 1

Inseminada do MELGO DA CEDRO NM em 30/04/2026
iABCZ(acasalamento): 19,15 • DECA: 1

17º LEILÃO VIRTUAL
SAFY
NELORE MOCHO

LOTE
12

ANIMAL | INDIVIDUAL

Safy Nelore Mocho

GERALDA SAFY DA CAROLINA

RG: **SAFY 1419** • NASC.: **30/11/2023** • **FÊMEA**

ÉPICO RG
HISTÓRICO RG
3186 RG

LEGÍTIMO FIV RG

REM ARMADOR
4720 FIV RG
3713 RG

REM RICKET
REM UPONIC
REM SAROMA

DORIANA GC DA SL

BITELO DA SS
MAIORCA FIV GC DA SL
LATA J.E. COXIM

Peso: 522 kg
iABCZ: 10,14 • DECA: 2

Parida de fêmea (SAFY1792 | 132kg) do JURADO FIV RG desde 17/01/26
iABCZg(cria): 12,23 • DECA: 2

Prenhe do PRANCHÃO FIV RG em 01/03/26
iABCZg(ventre): 20,32 • DECA: 1

17º LEILÃO VIRTUAL
SAFY
NELORE MOCHO

LOTE
14

ANIMAL | INDIVIDUAL

Safy Nelore Mocho

BELEZA SAFY DA CAROLINA

RG: **SAFY 1348** • NASC.: **13/12/2022** • **FÊMEA**

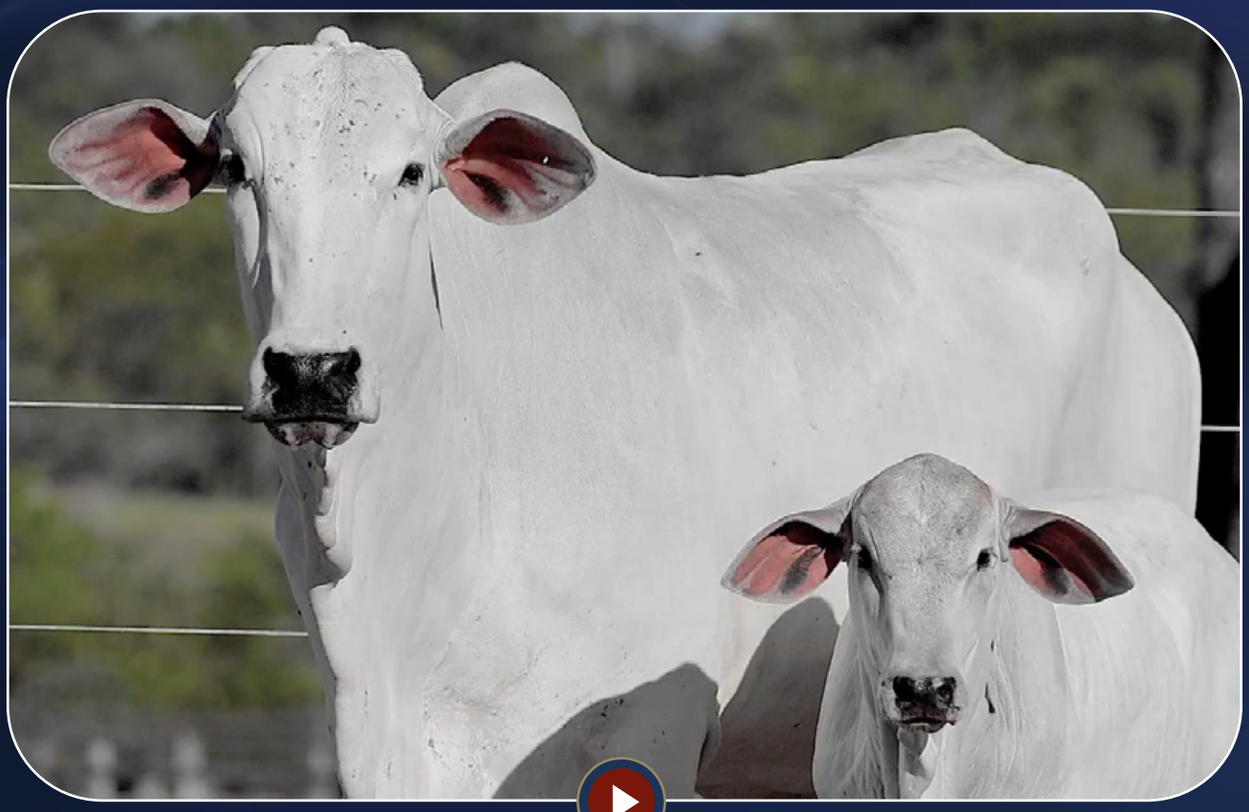

BITELO DS
ÉPICO RG
ACIMA RG

REM RICKET
REM UPONIC
REM SAROMA

JURADO FIV RG

DORIANA GC DA SL

VENCIUS RG
3192 RG
URNA RG

BITELO DA SS
MAIORCA FIV GC DA SL
LATA J.E. COXIM

Peso: 462 kg
iABCZ: 10,54 • DECA: 2

Parida de fêmea (SAFY1796 | 119kg) do OLD SCHOOL FIV RG desde 23/01/26
iABCZg(cria): 14,84 • DECA: 1

Inseminada do LENDÁRIO RG em 30/04/2026
iABCZ(acasalamento): 11,22 • DECA: 2

17º LEILÃO VIRTUAL
SAFY
NELORE MOCHO

LOTE
15

ANIMAL | INDIVIDUAL

Safy Nelore Mocho

PANTERA SAFY DA CAROLINA

RG: **SAFY 1188** • NASC.: **03/11/2021** • **FÊMEA**

B4853 DA MN
B9707 DA MN
B6162 DA MN

FALCON CAMPARINO

IMPOLUTO DA JHV
SARAIVA DO JHV
BATINA DA JHV

FAMOSO M DA RV
JAGUARARI DE CV
BRASILÂNDIA DE CV

IANCA SAFY DA CAROLINA

UATAPU DE CV
ESTÁTICA SAFY DA CAROLINA
GRAVIOLA DE CV

Peso: 565 kg

Parida de fêmea (SAFY1787 | 137kg) do ORGULHO FIV RG desde 11/01/26
iABCZg(cria): 17,3 • DECA: 1

Inseminada do ORGULHO FIV RG em 30/04/2026
iABCZ(acasalamento): 15,28 • DECA: 1

17º LEILÃO VIRTUAL SAFY NELORE MOCHO

LOTE 16

ANIMAL | INDIVIDUAL

Safy Nelore Mocho

NAIR SAFY DA CAROLINA

RG: **SAFY 1164** • NASC.: **26/09/2021** • **FÊMEA**

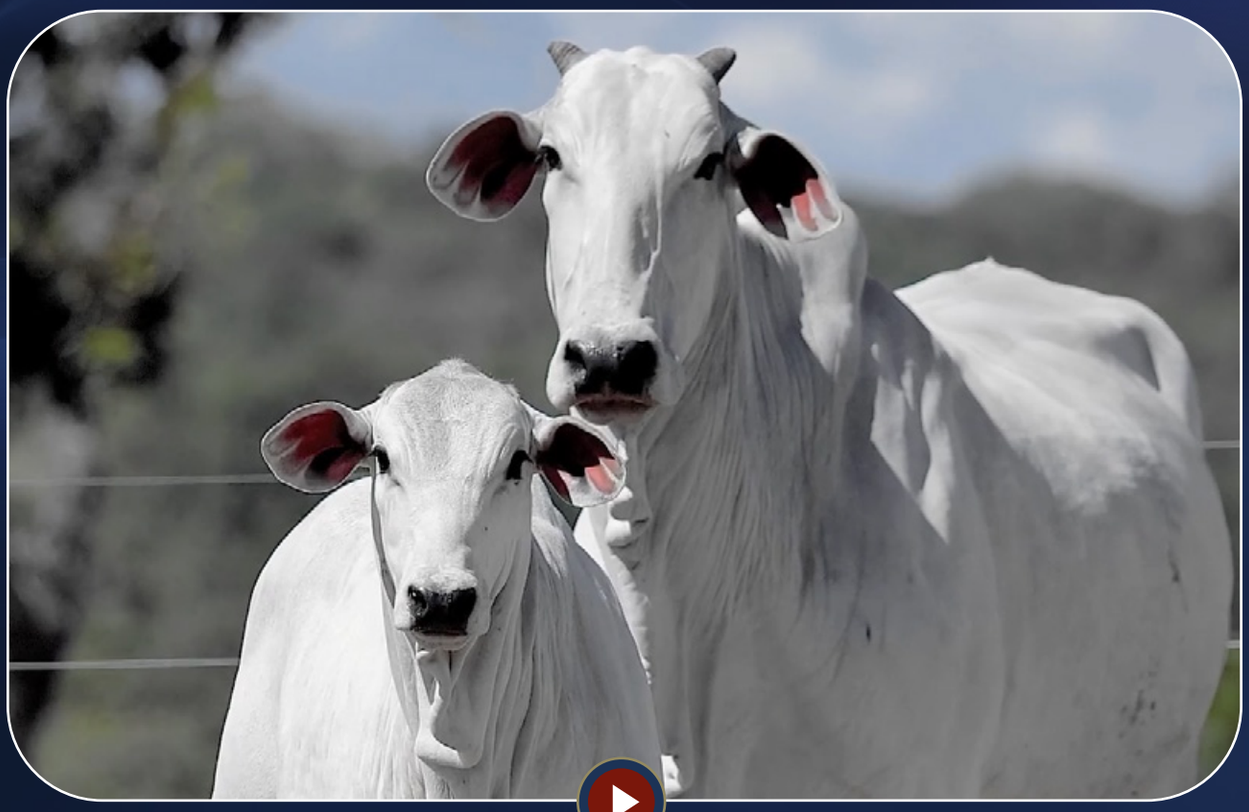

RAMBO DA MN
BRADO S.MARINA
XAMANA DA JANDAIA

LANDAU DA DI GENIO

FAJARDO DA GB
DIMA DA DI GENIO
GAMAYANA TE PONTAL

NEHRU MAT.
SHERLOCK MAT.
POLIANA MAT.

LARESCA SAFY DA CAROLINA

CINTURÃO FIV DE NAVIRAÍ
PRONTIDÃO DE CV
FRESCURA DE CV

Peso: 590 kg

Parida de fêmea (SAFY1740 | 220kg) do ORGULHO FIV RG desde 08/11/25
iABCZg(cria): 17,34 • DECA: 1

Prenhe do ORGULHO FIV RG em 01/03/26
iABCZg(ventre): 16,7 • DECA: 1

17º LEILÃO VIRTUAL
SAFY
NELORE MOCHO

LOTE
17

ANIMAL | INDIVIDUAL

Safy Nelore Mocho

34 ASSUCENA FIV SAFY DA CAROLINA

RG: **SAFY 1328** • NASC.: **01/11/2022** • **FÊMEA**

REM QUISCO
REM TORIXORÉU
REM PIROGA TE

REM ARMADOR

NOTURNO
REM RONDA
FIMA

FAMOSO M DA RV
JAGUARARI DE CV
BRASILÂNDIA DE CV

FADIGADA SAFY DA CAROLINA

IMPOLUTO CAMPARINO
DONA SAFY DA CAROLINA
SABAUNA DE CV

Peso: 662 kg
iABCZ: 19,58 • DECA: 1

Parida de macho (SAFY1801 | 158kg) do MELGO DA CEDRO NM desde 20/02/26
iABCZg(cria): 22,28 • DECA: 1

Inseminada do JURADO FIV RG em 30/04/2026
iABCZ(acasalamento): 16,28 • DECA: 1

17º LEILÃO VIRTUAL SAFY NELORE MOCHO

LOTE 18

ANIMAL | INDIVIDUAL

Safy Nelore Mocho

MOGICA SAFY DA CAROLINA

RG: SAFY 924 • NASC.: 22/03/2019 • FÊMEA

B8369 DA MN
QUIBELO DE CV
LIGADURA DE CV

FIASCO SAFY DA CAROLINA

FLOREAL DE CV
NEGA DE CV
JÉSSICA DE CV

OFICIAL DA SM
QUADRADÃO DE CV
OPULÊNCIA DE CV

JACIARA SAFY DA CAROLINA

LIRIO DE CV
DACOTA
ACN ADRIA

Peso: 599 kg

Parida de macho (SAFY1747 | 225kg) do ORGULHO FIV RG desde 17/11/25
iABCZg(cria): 17,64 • DECA: 1

Prenhe do ORGULHO FIV RG em 15/01/26
iABCZg(ventre): 16,6 • DECA: 1

17º LEILÃO VIRTUAL
SAFY
NELORE MOCHO

LOTE
19

ANIMAL | INDIVIDUAL

Safy Nelore Mocho

LAVÍNEA SAFY DA CAROLINA

RG: **SAFY 862** • NASC.: **31/12/2018** • **FÊMEA**

GALANTE DO PARANÃ
FERIADO OB
CINQUENTA HL

ORNADO DO LEBLON

ACHEGO OB
CAINGA OB
DARAH OB

FAMOSO M DA RV
JAGUARARI DE CV
BRASILÂNDIA DE CV

ILKA SAFY DA CAROLINA

FUNCIONÁRIO DE NAVIRAÍ
DUVIDOSA SAFY DA CAROLINA
ATÔMICA SAFY DA CAROLINA

Peso: 603 kg
iABCZ: 10,93 • DECA: 2

Parida de macho (SAFY1739 | 240kg) do MELGO DA CEDRO NM desde 07/11/25
iABCZg(cria): 19 • DECA: 1

Prenhe do ORGULHO FIV RG em 15/01/26
iABCZg(ventre): 18,63 • DECA: 1

17º LEILÃO VIRTUAL
SAFY
NELORE MOCHO

LOTE
20

ANIMAL | INDIVIDUAL

Safy Nelore Mocho

LARISSA SAFY DA CAROLINA

RG: **SAFY 837** • NASC.: **01/11/2018** • **FÊMEA**

B8951 DA MN
JAMANTA DA MN
B9370 DA MN

HIRTAN DA QUILOMBO

QUARK COL.
6782/04 PO PERDIZES
3631/01 PO PERDIZES

FAMOSO M DA RV
JAGUARARI DE CV
BRASILÂNDIA DE CV

ELAYNE SAFY DA CAROLINA

DIAGO DE CV
VIRTUDE FIV DE CV
ANDINNA TE DB

Peso: 610 kg

Parida de macho (SAFY1700 | 300kg) do ORGULHO FIV RG desde 13/09/25
iABCZg(cria): 17,9 • DECA: 1

Inseminada do MELGO DA CEDRO NM em 02/02/26
iABCZg(acasalamento): 15,79 • DECA: 1

17º LEILÃO VIRTUAL
SAFY
NELORE MOCHO

LOTE
21

ANIMAL | INDIVIDUAL

Safy Nelore Mocho

SOFIA SAFY DA CAROLINA

RG: **SAFY 1242** • NASC.: **11/03/2022** • **FÊMEA**

GUARABUÇU DA BACURI
MAUÁ DA BACURI
IPIÓCA DA BACURI

QUARACÁ 34 DA BACURI

QUARK COL.
GÉRBERA DA BACURI
BAC 1074

FAMOSO M DA RV
JAGUARARI DE CV
BRASILÂNDIA DE CV

ILKA SAFY DA CAROLINA

FUNCIONÁRIO DE NAVIRAÍ
DUVIDOSA SAFY DA CAROLINA
ATÔMICA SAFY DA CAROLINA

Peso: 606 kg
iABCZ: 12,47 • DECA: 2

Parida de macho (SAFY1748 | 215kg) do JURADO FIV RG desde 17/11/25
iABCZg(cria): 13,68 • DECA: 1

Inseminada do ORGULHO FIV RG em 30/04/2026
iABCZ(acasalamento): 19,4 • DECA: 1

17º LEILÃO VIRTUAL
SAFY
NELORE MOCHO

LOTE
22

ANIMAL | INDIVIDUAL

Safy Nelore Mocho

HARUMI SAFY DA CAROLINA

RG: **SAFY 1431** • NASC.: **02/12/2023** • **FÊMEA**

REM TORIXORÉU
REM ARMADOR
REM RONDA

JOCKER FIV RG

PACOTE RG
ALFA RG
MEDALHA IX TE RG

OFICIAL DA SM
VENCIUS RG
SINFONIA RG

KANDA SAFY DA CAROLINA

JAGUARARI DE CV
ESMERALDA SAFY DA CAROLINA
3152 AG TERRA ROXA

Peso: 495 kg

Parida de macho (SAFY1779 | 165kg) do MELGO DA CEDRO NM desde 12/12/25
iABCZg(cria): 16,65 • DECA: 1

Inseminada do LENDÁRIO RG em 30/04/2026
iABCZ(acasalamento): 9,12 • DECA: 3

17º LEILÃO VIRTUAL
SAFY
NELORE MOCHO

LOTE
23

ANIMAL | INDIVIDUAL

Safy Nelore Mocho

QUEK SAFY DA CAROLINA

RG: **SAFY 1207** • NASC.: **22/12/2021** • **FÊMEA**

ENCARTE DS
BITELO DS
DÁCIA DS

ÉPICO RG

OFICIAL DA SM
ACIMA RG
SAUNA TE RG

JAMANTA DA MN
HIRTAN DA QUILOMBO
6782/04 PO QUILOMBO

MICEIA SAFY DA CAROLINA

JAGUARARI DE CV
INDIANA SAFY DA CAROLINA
BRASÍLIA SAFY DA CAROLINA

Peso: 625 kg
iABCZ: 10,54 • DECA: 2

Parida de macho (SAFY1790 | 162kg) do NEVOEIRO FIV RG desde 14/01/26
iABCZg(cria): 16,73 • DECA: 1

Inseminada do ORGULHO FIV RG em 07/03/26
iABCZg(acasalamento): 18,44 • DECA: 1

17º LEILÃO VIRTUAL
SAFY
NELORE MOCHO

LOTE
24

ANIMAL | INDIVIDUAL

Safy Nelore Mocho

BITUCA SAFY DA CAROLINA

RG: **SAFY 1351** • NASC.: **15/12/2022** • **FÊMEA**

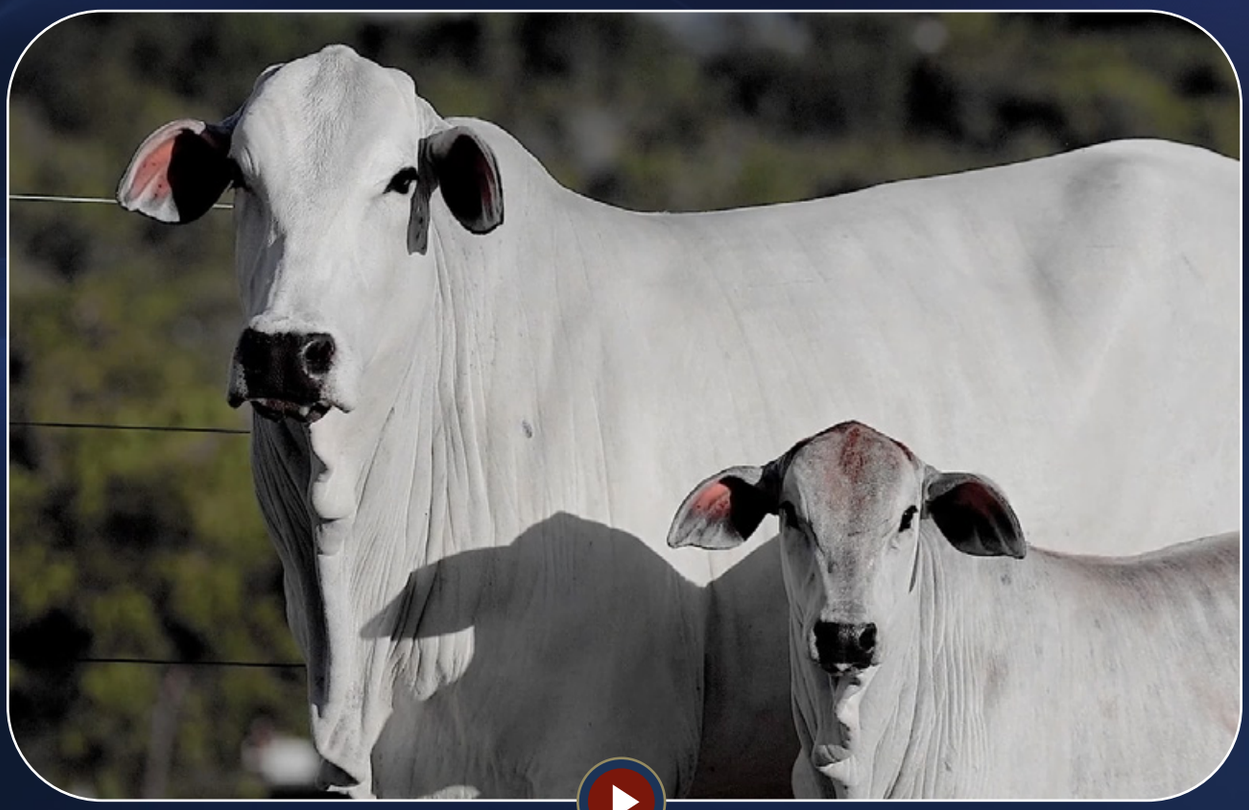

REM QUISCO
REM TORIXORÉU
REM PIROGA TE

REM ARMADOR

NOTURNO
REM RONDA
FIMA

TROVÃO TE DE NAVIRAÍ
CINTURÃO FIV DE NAVIRAÍ
SARAIVA TE DE NAVIRAÍ

PRONTIDÃO DE CV

ESPANTO DE CV
FRESCURA DE CV
ARAPONGA DE CV

Peso: 478 kg
iABCZ: 10,36 • DECA: 2

Parida de macho (SAFY1797 | 135kg) do MELGO DA CEDRO NM desde 24/01/26
iABCZg(cria): 17,67 • DECA: 1

Inseminada do PRANCHÃO FIV RG em 30/04/2026
iABCZ(acasalamento): 20,43 • DECA: 1

17º LEILÃO VIRTUAL
SAFY
NELORE MOCHO

LOTE
25

ANIMAL | INDIVIDUAL

Safy Nelore Mocho

GAL SAFY DA CAROLINA

RG: **SAFY 1408** • NASC.: **27/11/2023** • **FÊMEA**

ÉPICO RG
HISTÓRICO RG
3186 RG

FAMOSO M DA RV
JAGUARARI DE CV
BRASILÂNDIA DE CV

LEGADO FIV RG

ELVIRA SAFY CAROLINA

REM ARMADOR
4720 FIV RG
3713 RG

RAPILHO DA SI
SAVANA DE CV
FEGRETA DE CV

Peso: 498 kg

Prenhe do JURADO FIV RG em 15/12/25
iABCZg(ventre): 9,85 • DECA: 3

17º LEILÃO VIRTUAL
SAFY
NELORE MOCHO

LOTE
26

ANIMAL | INDIVIDUAL

Safy Nelore Mocho

HANNAH SAFY DA CAROLINA

RG: **SAFY 1427** • NASC.: **02/12/2023** • **FÊMEA**

ÉPICO RG
HISTÓRICO RG
3186 RG

MAUÁ DA BACURI
QUARACÁ 34 DA BACURI
GÉRBERA DA BACURI

LEGÍTIMO FIV RG

IDÁLIA SAFY DA CAROLINA

REM ARMADOR
4720 FIV RG
3713 RG

SENSUAL TE DA SM
NAGDA DE CV
GITAR DE CV

Peso: 540 kg
iABCZ: 8,5 • DECA: 3

Prenhe do MELGO DA CEDRO NM em 31/10/25
iABCZg(ventre): 16,75 • DECA: 1

17º LEILÃO VIRTUAL
SAFY
NELORE MOCHO

LOTE
27

ANIMAL | INDIVIDUAL

Safy Nelore Mocho

DONDOCA SAFY DA CAROLINA

RG: **SAFY 1524** • NASC.: **20/02/2024** • **FÊMEA**

B9707 DA MN
FALCON CAMPARINO
SARAIVA DO JHV

NORTON SAFY DA CAROLINA

JAGUARARI DE CV
ENIA SAFY DA CAROLINA
OUZADA DA RE

OFICIAL DA SM
VENCIUS RG
SINFONIA RG

5884 FIV RG

REM DHEEF
4964 FIV RG
TAYLA RMVC

Peso: 488 kg
iABCZ: 11,47 • DECA: 2

Prenhe do ORGULHO FIV RG em 31/10/25
iABCZg(ventre): 18,9 • DECA: 1

17º LEILÃO VIRTUAL
SAFY
NELORE MOCHO

LOTE
28

ANIMAL | INDIVIDUAL

Safy Nelore Mocho

SAMIA SAFY DA CAROLINA

RG: **SAFY 1560** • NASC.: **30/03/2024** • **FÊMEA**

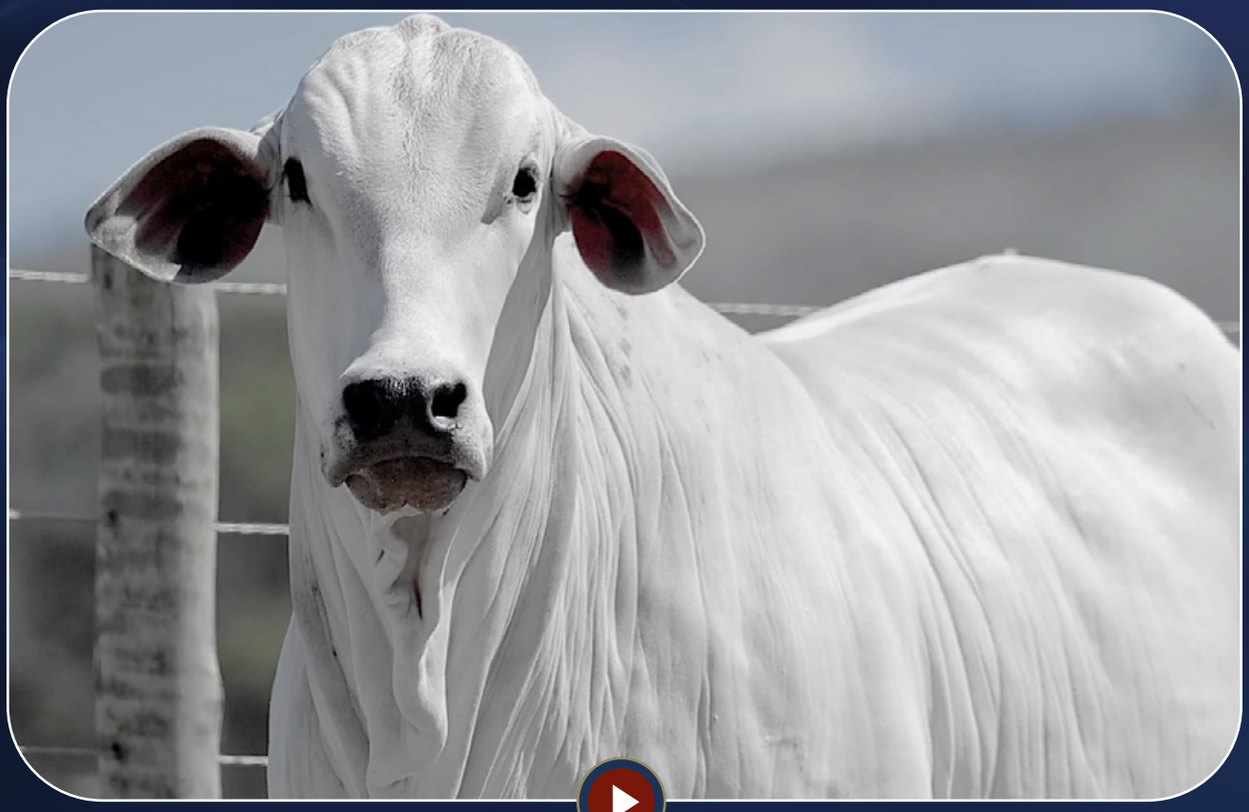

QUARK COL.
7308/04 PO PERDIZES
CORALI II PO DA NI

ACROBATA DE CV

OFICIAL DA SM
RISCADA DE CV
LORIANA DE CV

B9707 DA MN
FALCON CAMPARINO
SARAIVA DO JHV

ONIANA SAFY DA CAROLINA

JAGUARARI DE CV
FANTASIA SAFY DA CAROLINA
SABAUNA DE CV

Peso: 476 kg
iABCZ: 7,92 • DECA: 3

Prenhe do LENDÁRIO RG em 26/01/26
iABCZg(ventre): 9,91 • DECA: 2

17º LEILÃO VIRTUAL SAFY NELORE MOCHO

LOTE 29

ANIMAL | INDIVIDUAL

Safy Nelore Mocho

SAFIRA SAFY DA CAROLINA

RG: **SAFY 1556** • NASC.: **20/03/2024** • **FÊMEA**

B9707 DA MN
FALCON CAMPARINO
SARAIVA DO JHV

FAMOSO M DA RV
JAGUARARI DE CV
BRASILÂNDIA DE CV

NORTON SAFY DA CAROLINA

EMILIA SAFY DA CAROLINA

JAGUARARI DE CV
ENIA SAFY DA CAROLINA
OUZADA DA RE

LUX FANO
OPRA DA RE
GANGORRA DA RE

Peso: 524 kg
iABCZ: 11,64 • DECA: 2

Prenhe do MELGO DA CEDRO NM em 15/12/25
iABCZg(ventre): 18,32 • DECA: 1

17º LEILÃO VIRTUAL
SAFY
NELORE MOCHO

LOTE
30

ANIMAL | INDIVIDUAL

Safy Nelore Mocho

PILAR SAFY DA CAROLINA

RG: **SAFY 1534** • NASC.: **26/02/2024** • **FÊMEA**

ÉPICO RG
HISTÓRICO RG
3186 RG

B8369 DA MN
QUIBELO DE CV
LIGADURA DE CV

LEGÍTIMO FIV RG

GAIVOTA SAFY DA CAROLINA

REM ARMADOR
4720 FIV RG
3713 RG

JORDAN DE CV
QUALIDADE DE CV
CASCAVEL DE CV

Peso: 522 kg

Prenhe do MELGO DA CEDRO NM em 15/12/25
iABCZg(ventre): 15,77 • DECA: 1

17º LEILÃO VIRTUAL
SAFY
NELORE MOCHO

LOTE
31

ANIMAL | INDIVIDUAL

Safy Nelore Mocho

YONARA SAFY DA CAROLINA

RG: **SAFY 1594** • NASC.: **21/10/2024** • **FÊMEA**

BITELO DS
ÉPICO RG
ACIMA RG

JURADO FIV RG

VENCIUS RG
3192 RG
URNA RG

B9707 DA MN
FALCON CAMPARINO
SARAIVA DO JHV

NEDINA SAFY DA CAROLINA

QUARACÁ 34 DA BACURI
KAYALA SAFY DA CAROLINA
SESSIL DE CV

Peso: 414 kg

Prenhe do MELGO DA CEDRO NM em 15/12/25
iABCZg(ventre): 15,67 • DECA: 1

17º LEILÃO VIRTUAL SAFY NELORE MOCHO

LOTE 32

ANIMAL | INDIVIDUAL

Safy Nelore Mocho

YRIS SAFY DA CAROLINA

RG: **SAFY 1604** • NASC.: **26/10/2024** • **FÊMEA**

ÉPICO RG
HISTÓRICO RG
3186 RG

LEGÍTIMO FIV RG

REM ARMADOR
4720 FIV RG
3713 RG

7308/04 PO PERDIZES
ACROBATA DE CV
RISCADA DE CV

ONENIA SAFY DA CAROLINA

LEGUME CAMPARINO
FRIDA SAFY DA CAROLINA
IRONIA DE CV

Peso: 456 kg
iABCZ: 9,72 • DECA: 3

Prenhe do PRANCHÃO FIV RG em 26/01/26
iABCZg(ventre): 20,11 • DECA: 1

17º LEILÃO VIRTUAL
SAFY
NELORE MOCHO

LOTE
33

ANIMAL | INDIVIDUAL

Safy Nelore Mocho

YOHANA SAFY DA CAROLINA

RG: **SAFY 1599** • NASC.: **23/10/2024** • **FÊMEA**

REM QUISCO
REM TORIXORÉU
REM PIROGA TE

REM ARMADOR

NOTURNO
REM RONDA
FIMA

B9707 DA MN
FALCON CAMPARINO
SARAIVA DO JHV

PANTERA SAFY DA CAROLINA

JAGUARARI DE CV
IANCA SAFY DA CAROLINA
ESTÁTICA SAFY DA CAROLINA

Peso: 408 kg
iABCZ: 13,89 • DECA: 1

Prenhe do LENDÁRIO RG em 15/12/25
iABCZg(ventre): 12,9 • DECA: 2

17º LEILÃO VIRTUAL
SAFY
NELORE MOCHO

LOTE
34

ANIMAL | INDIVIDUAL

Safy Nelore Mocho

YARIM SAFY DA CAROLINA

RG: **SAFY 1597** • NASC.: **22/10/2024** • **FÊMEA**

REM TORIXORÉU
REM ARMADOR
REM RONDA

JOCKER FIV RG

PACOTE RG
ALFA RG
MEDALHA IX TE RG

OFICIAL DA SM
QUADRADÃO DE CV
OPULÊNCIA DE CV

HELGA SAFY DA CAROLINA

JAGUARARI DE CV
FELÍCIA SAFY DA CAROLINA
CARIOCA SAFY DA CAROLINA

Peso: 490 kg
iABCZ: 11,6 • DECA: 2

Prenhe do MELGO DA CEDRO NM em 26/01/26
iABCZg(ventre): 18,3 • DECA: 1

17º LEILÃO VIRTUAL
SAFY
NELORE MOCHO

LOTE
35

ANIMAL | INDIVIDUAL

Safy Nelore Mocho

VISTOSA SAFY DA CAROLINA

RG: **SAFY 1513** • NASC.: **05/02/2024** • **FÊMEA**

REM TORIXORÉU
REM ARMADOR
REM RONDA

JOCKER FIV RG

PACOTE RG
ALFA RG
MEDALHA IX TE RG

OFICIAL DA SM
VENCIUS RG
SINFONIA RG

JACIREMA SAFY DA CAROLINA

JAGUARARI DE CV
EMÍLIA SAFY DA CAROLINA
OPRA DA RE

Peso: 491 kg
iABCZ: 8,48 • DECA: 3

Prenhe do JURADO FIV RG em 07/03/26
iABCZg(ventre): 10,74 • DECA: 2

17º LEILÃO VIRTUAL
SAFY
NELORE MOCHO

LOTE
36

ANIMAL | INDIVIDUAL

Safy Nelore Mocho

YARA SAFY DA CAROLINA

RG: **SAFY 1588** • NASC.: **17/10/2024** • **FÊMEA**

ÉPICO RG
HISTÓRICO RG
3186 RG

MAUÁ DA BACURI
QUARACÁ 34 DA BACURI
GÉRBERA DA BACURI

LEGADO FIV RG

MILA SAFY DA CAROLINA

REM ARMADOR
4720 FIV RG
3713 RG

TARSEO FIV DE CV
JULIETA SAFY DA CAROLINA
GULOSA SAFY DA CAROLINA

Peso: 428 kg
iABCZ: 8,41 • DECA: 3

Inseminada do MELGO DA CEDRO NM em 30/04/2026
iABCZ(acasalamento): 16,7 • DECA: 1

17º LEILÃO VIRTUAL
SAFY
NELORE MOCHO

LOTE
37

ANIMAIS | DUPLO

Safy Nelore Mocho

GALILEIA SAFY DA CAROLINA

RG: SAFY 1400 • NASC.: 24/11/2023 • FÊMEA

HISTÓRICO RG	QUADRADÃO DE CV
LEGÍTIMO FIV RG	NEDANA SAFY DA CAROLINA
4720 FIV RG	CARIOCA SAFY DA CAROLINA

Peso: 510 kg

Prenhe do MELGO DA CEDRO NM em 07/03/26
iABCZg(ventre): 15,64 • DECA: 1

GUILHERMINA SAFY DA CAROLINA

RG: SAFY 1411 • NASC.: 27/11/2023 • FÊMEA

REM ARMADOR	VENCIUS RG
JOCKER FIV RG	LAGARTIXA SAFY DA CAROLINA
ALFA RG	DACOTA SAFY DA CAROLINA

Peso: 547 kg
iABCZ: 9,21 • DECA: 3

Inseminada do LENDÁRIO RG em 30/04/2026
iABCZ(acasalamento): 10,55 • DECA: 2

17º LEILÃO VIRTUAL
SAFY
NELORE MOCHO

LOTE
38

ANIMAIS | DUPLO

Safy Nelore Mocho

NEFERTITI SAFY DA CAROLINA

RG: **SAFY 1519** • NASC.: **17/02/2024** • **FÊMEA**

ÉPICO RG	ACROBATA DE CV
JURADO FIV RG	OTINA SAFY DA CAROLINA
3192 RG	JUMA SAFY DA CAROLINA

Peso: 512 kg

iABCZ: 11,92 • DECA: 2

Inseminada do ORGULHO FIV RG em 30/04/2026
iABCZ(acasalamento): 19,12 • DECA: 1

PEROLA SAFY DA CAROLINA

RG: **SAFY 1532** • NASC.: **25/02/2024** • **FÊMEA**

ÉPICO RG	LEGUME CAMPARINO
JURADO FIV RG	GALERA SAFY DA CAROLINA
3192 RG	ELVIRA SAFY DA CAROLINA

Peso: 522 kg

Inseminada do ORGULHO FIV RG em 30/04/2026
iABCZ(acasalamento): 15,7 • DECA: 1

17º LEILÃO VIRTUAL
SAFY
NELORE MOCHO

LOTE
39

ANIMAIS | DUPLO

Safy Nelore Mocho

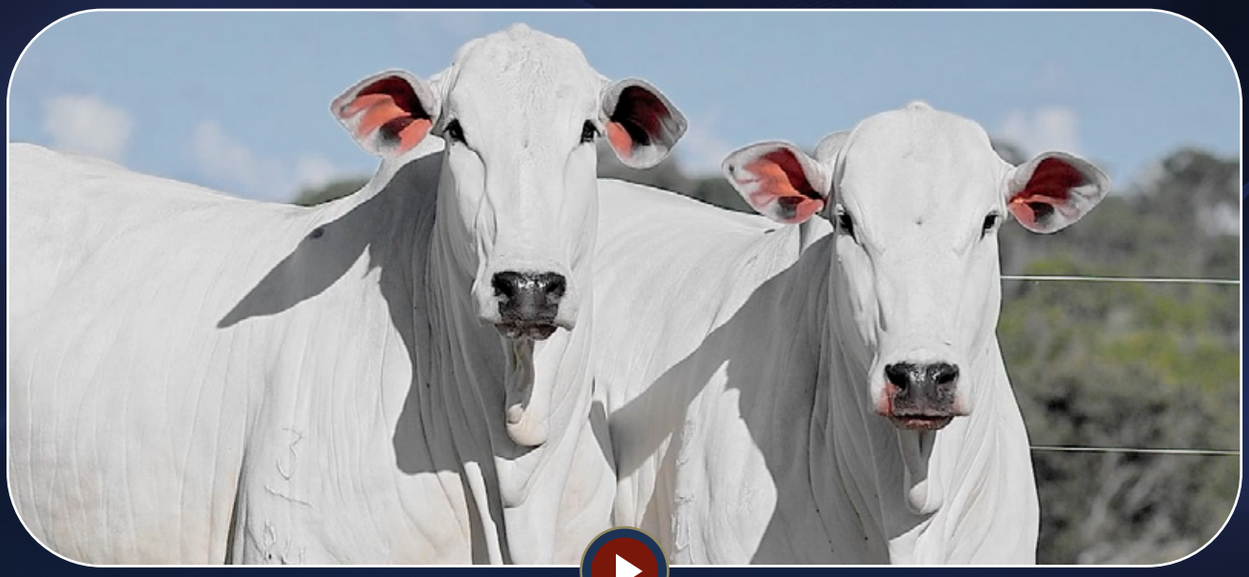

NERIA SAFY DA CAROLINA

RG: **SAFY 1530** • NASC.: **24/02/2024** • **FÊMEA**

HISTÓRICO RG	QUARACÁ 34 DA BACURI
LEGÍTIMO FIV RG	ODISSÉIA SAFY DA CAROLINA
4720 FIV RG	IZAURA SAFY DA CAROLINA

Peso: 504 kg

iABCZ: 10,79 • DECA: 2

Prenhe do MELGO DA CEDRO NM em 07/03/26
iABCZg(ventre): 17,89 • DECA: 1

SAYURI SAFY DA CAROLINA

RG: **SAFY 1553** • NASC.: **19/03/2024** • **FÊMEA**

FALCON CAMPARINO	TARSEO FIV DE CV
NORTON SAFY DA CAROLINA	JAGUARIUNA SAFY DA CAROLINA
ENIA SAFY DA CAROLINA	CATIRA SAFY DA CAROLINA

Peso: 480 kg

Inseminada do ORGULHO FIV RG em 30/04/2026
iABCZ(acasalamento): 15,78 • DECA: 1

17º LEILÃO VIRTUAL
SAFY
NELORE MOCHO

LOTE
40

ANIMAIS | DUPLO

Safy Nelore Mocho

YANKA SAFY DA CAROLINA

RG: **SAFY 1586** • NASC.: **14/10/2024** • **FÊMEA**

ÉPICO RG	X9 DE CV
JURADO FIV RG	OHIENA SAFY DA CAROLINA
3192 RG	KURUPITA SAFY DA CAROLINA

Peso: 466 kg
iABCZ: 10,22 • DECA: 2

Prenhe do ORGULHO FIV RG em 07/03/26
iABCZg(ventre): 18,28 • DECA: 1

ZELDA SAFY DA CAROLINA

RG: **SAFY 1616** • NASC.: **02/11/2024** • **FÊMEA**

ÉPICO RG	LANDAU DA DI GENIO
JURADO FIV RG	NAIR SAFY DA CAROLINA
3192 RG	LARESCA SAFY DA CAROLINA

Peso: 450 kg
iABCZ: 10,8 • DECA: 2

Inseminada do PRANCHÃO FIV RG em 30/04/2026
iABCZ(acasalamento): 20,65 • DECA: 1

17º LEILÃO VIRTUAL
SAFY
NELORE MOCHO

LOTE
41

ANIMAL | INDIVIDUAL

Safy Nelore Mocho

NIARA SAFY DA CAROLINA

RG: **SAFY 1518** • NASC.: **17/02/2024** • **FÊMEA**

REM QUISCO
REM TORIXORÉU
REM PIROGA TE

REM ARMADOR

NOTURNO
REM RONDA
FIMA

B9707 DA MN
FALCON CAMPARINO
SARAIVA DO JHV

ODISSÉIA SAFY DA CAROLINA

QUIBELO DE CV
GAIVOTA SAFY DA CAROLINA
QUALIDADE DE CV

Peso: 508 kg
iABCZ: 15,33 • DECA: 1

Prenhe do LENDÁRIO RG em 15/12/25
iABCZg(ventre): 13,62 • DECA: 2

17º LEILÃO VIRTUAL
SAFY
NELORE MOCHO

LOTE
42

ANIMAL | INDIVIDUAL

Safy Nelore Mocho

NIALL SAFY DA CAROLINA

RG: **SAFY 1516** • NASC.: **15/02/2024** • **FÊMEA**

QUARK COL.
7308/04 PO PERDIZES
CORALI II PO DA NI

ACROBATA DE CV

OFICIAL DA SM
RISCADA DE CV
LORIANA DE CV

DEPUTADO DE CV
KASTILHO DE CV
BARONESA DE CV

PELICILINA DE CV

RANCHI IPÊ OURO
KAMARIN DE CV
CULTURA DE CV

Peso: 540 kg
iABCZ: 8,42 • DECA: 3

Prenhe do JURADO FIV RG em 31/10/25
iABCZg(ventre): 10,7 • DECA: 2

17º LEILÃO VIRTUAL SAFY NELORE MOCHO

LOTE 43

ANIMAL | INDIVIDUAL

Safy Nelore Mocho

XÊNIA FIV SAFY DA CAROLINA

RG: **SAFY 1582** • NASC.: **01/09/2024** • **FÊMEA**

RAMBO DA MN
BRADO S.MARINA
XAMANA DA JANDAIA

LANDAU DA DI GENIO

FAJARDO DA GB
DIMA DA DI GENIO
GAMAYANA TE PONTAL

REM ARMADOR
REM DHEEF
REM ULÍCIA

1159 FIV RAZO

BRADO S.MARINA
QANNY FIV DO MURA
CRAWFORD FIV DA FTP

Peso: 490 kg

Inseminada do REM PASSAPORTE GEN.ADT em 30/04/2026
iABCZ(acasalamento): 19,2 • DECA: 1

17º LEILÃO VIRTUAL SAFY NELORE MOCHO

LOTE
44

ANIMAL | INDIVIDUAL

Safy Nelore Mocho

YRINA SAFY DA CAROLINA

RG: **SAFY 1610** • NASC.: **27/10/2024** • **FÊMEA**

ÉPICO RG
HISTÓRICO RG
3186 RG

LEGÍTIMO FIV RG

REM ARMADOR
4720 FIV RG
3713 RG

B9707 DA MN
FALCON CAMPARINO
SARAIVA DO JHV

DANDARA FIV GC DA SL

NAPOLEÃO DA SM
JABELLA GC DA SL
BORDADA M DA SD

Peso: 448 kg
iABCZ: 8,5 • DECA: 3

Prenhe do JURADO FIV RG em 15/12/25
iABCZg(ventre): 10,75 • DECA: 2

17º LEILÃO VIRTUAL
SAFY
NELORE MOCHO

LOTE
45

ANIMAL | INDIVIDUAL

Safy Nelore Mocho

ZAIRA SAFY DA CAROLINA

RG: **SAFY 1626** • NASC.: **20/11/2024** • **FÊMEA**

HISTÓRICO RG
LENDÁRIO RG
4313 RG

NÚCLEO FIV RG

REM ARMADOR
4720 FIV RG
3713 RG

QUARK COL.
OCEANO DE CV
ILHA BELA DE CV

GUILHOTINA SAFY DA CAROLINA

JAGUARARI DE CV
DANÇA SAFY DA CAROLINA
AREFIJA SAFY DA CAROLINA

Peso: 422 kg
iABCZ: 13,2 • DECA: 2

Inseminada do LENDÁRIO RG em 30/04/2026
iABCZ(acasalamento): 12,55 • DECA: 2

17º LEILÃO VIRTUAL
SAFY
NELORE MOCHO

LOTE
46

ANIMAIS | DUPLO

Safy Nelore Mocho

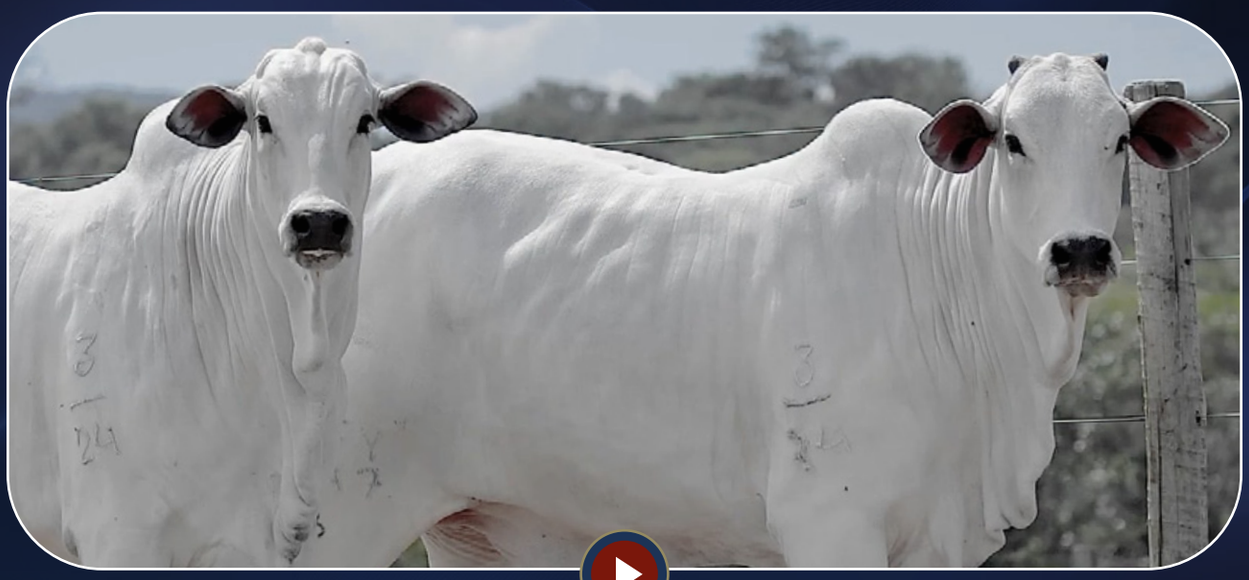

RAVESSA SAFY DA CAROLINA

RG: **SAFY 1547** • NASC.: **07/03/2024** • **FÊMEA**

FALCON CAMPARINO	VENCIUS RG
NORTON SAFY DA CAROLINA	JAGUATIRICA SAFY DA CAROLINA
ENIA SAFY DA CAROLINA	ELVIRA SAFY DA CAROLINA

Peso: 475 kg

iABCZ: 10,15 • DECA: 2

Prenhe do ORGULHO FIV RG em 07/03/26
iABCZg(ventre): 18,24 • DECA: 1

SOPHIE SAFY DA CAROLINA

RG: **SAFY 1552** • NASC.: **16/03/2024** • **FÊMEA**

7308/04 PO PERDIZES	SHERLOCK MAT.
ACROBATA DE CV	LEONA SAFY DA CAROLINA
RISCADA DE CV	GRECA SAFY DA CAROLINA

Peso: 478 kg

iABCZ: 10,31 • DECA: 2

Prenhe do JURADO FIV RG em 15/12/25
iABCZg(ventre): 11,65 • DECA: 2

17º LEILÃO VIRTUAL
SAFY
NELORE MOCHO

LOTE
47

ANIMAL | INDIVIDUAL

Safy Nelore Mocho

KARA SAFY DA CAROLINA

RG: **SAFY 773** • NASC.: **23/12/2017** • **FÊMEA**

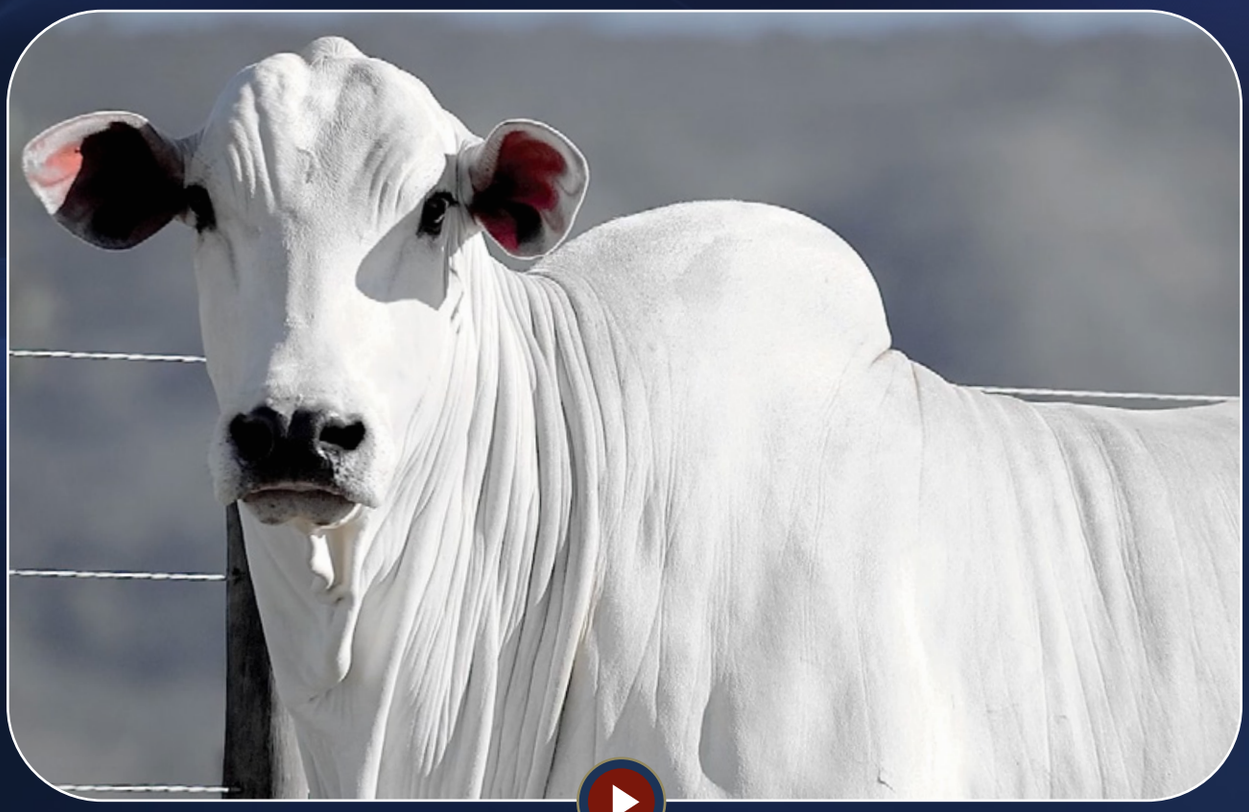

VOLTAIRE TE JR DA RS
OFICIAL DA SM
GRAVADORA DA SM

VENCIUS RG

PACOTE RG
SINFONIA RG
LEGENDA RG

DEPUTADO DE CV
KASTILHO DE CV
BARONESA DE CV

PELICILINA DE CV

RANCHI IPÊ OURO
KAMARIN DE CV
CULTURA DE CV

Peso: 735 kg

Prenhe do PRANCHÃO FIV RG em 31/10/25
iABCZg(ventre): 16,64 • DECA: 1

17º LEILÃO VIRTUAL
SAFY
NELORE MOCHO

LOTE
48

ANIMAL | INDIVIDUAL

Safy Nelore Mocho

170 FIV RG

RG: **RGMA 170** • NASC.: **02/01/2018** • **FÊMEA**

REM TORIXORÉU
REM ARMADOR
REM RONDA

OFICIAL DA SM
VENCIUS RG
SINFONIA RG

REM DHEEF

DILEMA RG

QUARK COL.
REM ULÍCIA
REM OPPY TE

JERU FIV DO BRUMADO
VANA RG
SENADORA TE RG

Peso: 735 kg
iABCZ: 8,09 • DECA: 3

Prenhe do MELGO DA CEDRO NM em 31/10/25
iABCZg(ventre): 16,54 • DECA: 1

17º LEILÃO VIRTUAL
SAFY
NELORE MOCHO

LOTE
49

ANIMAL | INDIVIDUAL

Safy Nelore Mocho

156 FIV RG

RG: **RGMA 156** • NASC.: **30/11/2017** • **FÊMEA**

REM QUISCO
REM USP
REM RÉGIS

OFICIAL DA SM
VENCIUS RG
SINFONIA RG

GANHO RG

3616 RG

PACOTE RG
CARAMBOLA RG
SELVAGEM TE RG

FERIADO OB
ZAIDA RG
SALVAÇÃO RG

Peso: 730 kg

Prenhe do MELGO DA CEDRO NM em 31/10/25
iABCZg(ventre): 14,35 • DECA: 1

17º LEILÃO VIRTUAL SAFY NELORE MOCHO

LOTE 50

ANIMAL | INDIVIDUAL

Safy Nelore Mocho

LEONA SAFY DA CAROLINA

RG: **SAFY 836** • NASC.: **22/10/2018** • **FÊMEA**

JANGO DA MAT.
NEHRU MAT.
LOUVEIRA MAT.

SHERLOCK MAT.

LUGANO MAT.
POLIANA MAT.
MERIDA FIV MAT.

RAPILHO DA SI
CICLONE FIV DE CV
EMOÇÃO

GRECA SAFY DA CAROLINA

JAGUARARI DE CV
SANGUESSUGA DE CV
OFERENDA DE CV

Peso: 760 kg
iABCZ: 7,5 • DECA: 3

Prenhe do ORGULHO FIV RG em 22/12/25
iABCZg(ventre): 16,92 • DECA: 1

17º LEILÃO VIRTUAL
SAFY
NELORE MOCHO

LOTE
51

ANIMAL | INDIVIDUAL

Safy Nelore Mocho

KRIS SAFY DA CAROLINA

RG: **SAFY 768** • NASC.: **12/12/2017** • **FÊMEA**

VOLTAIRE TE JR DA RS
OFICIAL DA SM
GRAVADORA DA SM

MAUÁ DA BACURI
QUARACÁ 34 DA BACURI
GÉRBERA DA BACURI

VENCIUS RG

IRA SAFY DA CAROLINA

PACOTE RG
SINFONIA RG
LEGENDA RG

JAGUARARI DE CV
ETIOPIA
OLAIA DA RE

Peso: 720 kg
iABCZ: 8,92 • DECA: 3

Prenhe do ORGULHO FIV RG em 31/10/25
iABCZg(ventre): 17,62 • DECA: 1

17º LEILÃO VIRTUAL
SAFY
NELORE MOCHO

LOTE
52

ANIMAL | INDIVIDUAL

Safy Nelore Mocho

KEITI SAFY DA CAROLINA

RG: **SAFY 715** • NASC.: **02/02/2017** • **FÊMEA**

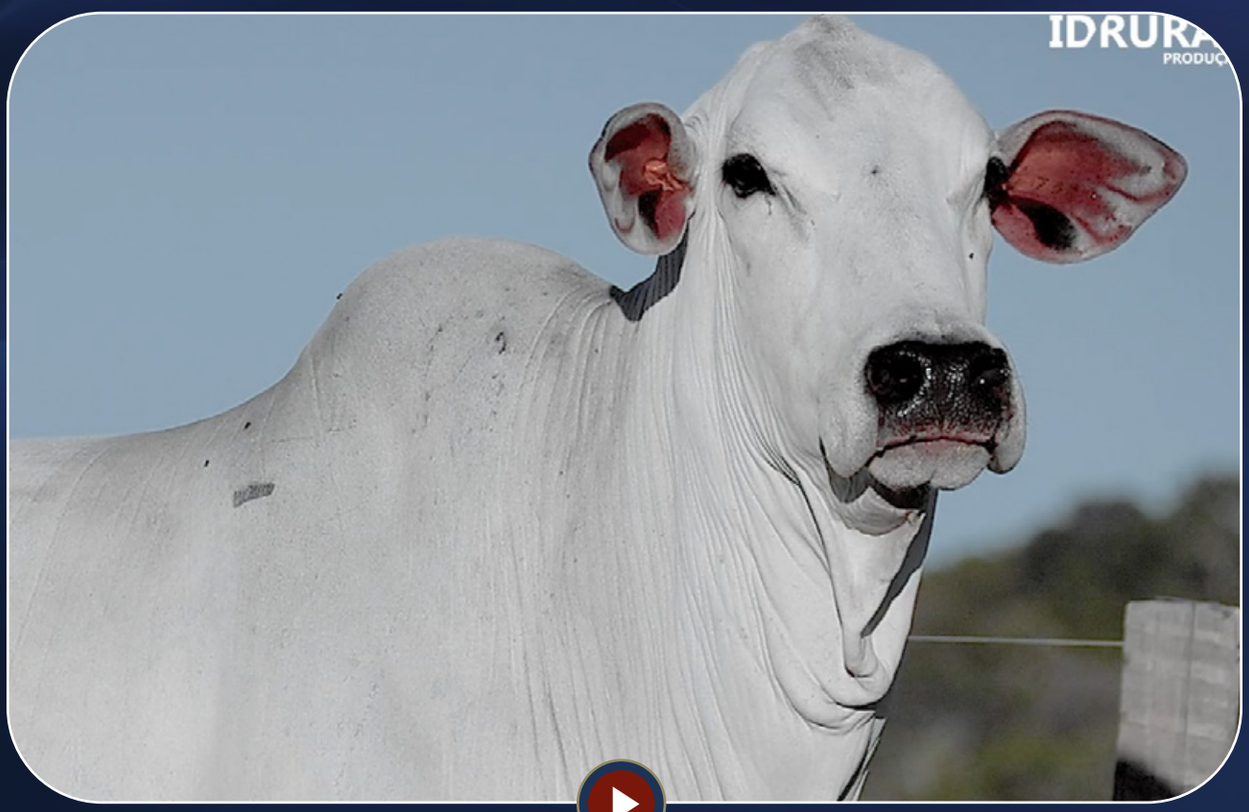

VOLTAIRE TE JR DA RS
OFICIAL DA SM
GRAVADORA DA SM

LAJEDO
JAMAICANO DE CV
GUAPE DE CV

VENCIUS RG

JILSA DE CV

PACOTE RG
SINFONIA RG
LEGENDA RG

FANTASTICO DE CV
ALGEMA DE CV
CAMPINA 1267

Peso: 670 kg
iABCZ: 13,03 • DECA: 2

Prenhe do ORGULHO FIV RG em 22/12/25
iABCZg(ventre): 19,68 • DECA: 1

17º LEILÃO VIRTUAL
SAFY
NELORE MOCHO

LOTE
53

ANIMAL | INDIVIDUAL

Safy Nelore Mocho

ORIANE SAFY DA CAROLINA

RG: **SAFY 1069** • NASC.: **08/12/2020** • **FÊMEA**

JANGO DA MAT.
NEHRU MAT.
LOUVEIRA MAT.

SHERLOCK MAT.

LUGANO MAT.
POLIANA MAT.
MERIDA FIV MAT.

MAUÁ DA BACURI
QUARACÁ 34 DA BACURI
GÉRBERA DA BACURI

HIRINA SAFY DA CAROLINA

SENSUAL TE DA SM
BELA SAFY DA CAROLINA
SOCORRO FIV DE CV

Peso: 675 kg
iABCZ: 12,61 • DECA: 2

Prenhe do ORGULHO FIV RG em 31/10/25
iABCZg(ventre): 19,47 • DECA: 1

17º LEILÃO VIRTUAL
SAFY
NELORE MOCHO

LOTE
54

ANIMAL | INDIVIDUAL

Safy Nelore Mocho

UMUARAMA SAFY DA CAROLINA

RG: **SAFY 1279** • NASC.: **01/05/2022** • **FÊMEA**

REM TORIXORÉU
REM ARMADOR
REM RONDA

FERIADO OB
ORNADO DO LEBLON
CAINGA OB

EVENTO FIV CAMPARINO

LAURITA SAFY DA CAROLINA

IMPOLUTO CAMPARINO
JHVM 10819 CAMPARINO
IMPERÍCIA DO JHV

QUARACÁ 34 DA BACURI
IVETE SAFY DA CAROLINA
ELIETE SAFY DA CAROLINA

Peso: 660 kg
iABCZ: 10,12 • DECA: 2

Prenhe do ORGULHO FIV RG em 31/10/25
iABCZg(ventre): 18,23 • DECA: 1

17º LEILÃO VIRTUAL
SAFY
NELORE MOCHO

LOTE
55

ANIMAL | INDIVIDUAL

Safy Nelore Mocho

CORALINA SAFY DA CAROLINA

RG: **SAFY 1369** • NASC.: **28/01/2023** • **FÊMEA**

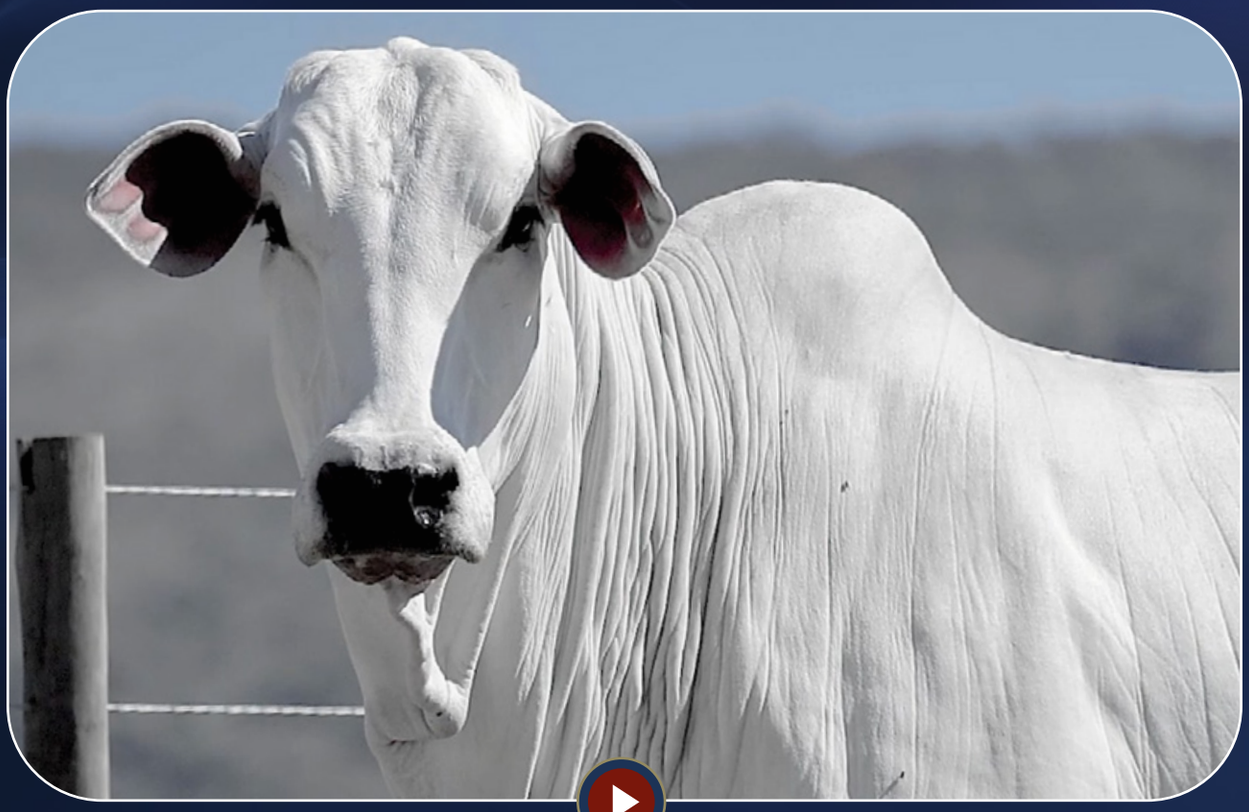

BITELO DS
ÉPICO RG
ACIMA RG

B9707 DA MN
FALCON CAMPARINO
SARAIVA DO JHV

JURADO FIV RG

6680 GC DA SL

VENCIUS RG
3192 RG
URNA RG

APOGEU DE NAVIRAÍ
AMANDA GC DA SL
JOGATILHA GC DA SL

Peso: 670 kg
iABCZ: 10,54 • DECA: 2

Prenhe do ORGULHO FIV RG em 31/10/25
iABCZg(ventre): 18,44 • DECA: 1

17º LEILÃO VIRTUAL
SAFY
NELORE MOCHO

LOTE
56

ANIMAL | INDIVIDUAL

Safy Nelore Mocho

CHLOÉ SAFY DA CAROLINA

RG: **SAFY 1362** • NASC.: **18/01/2023** • **FÊMEA**

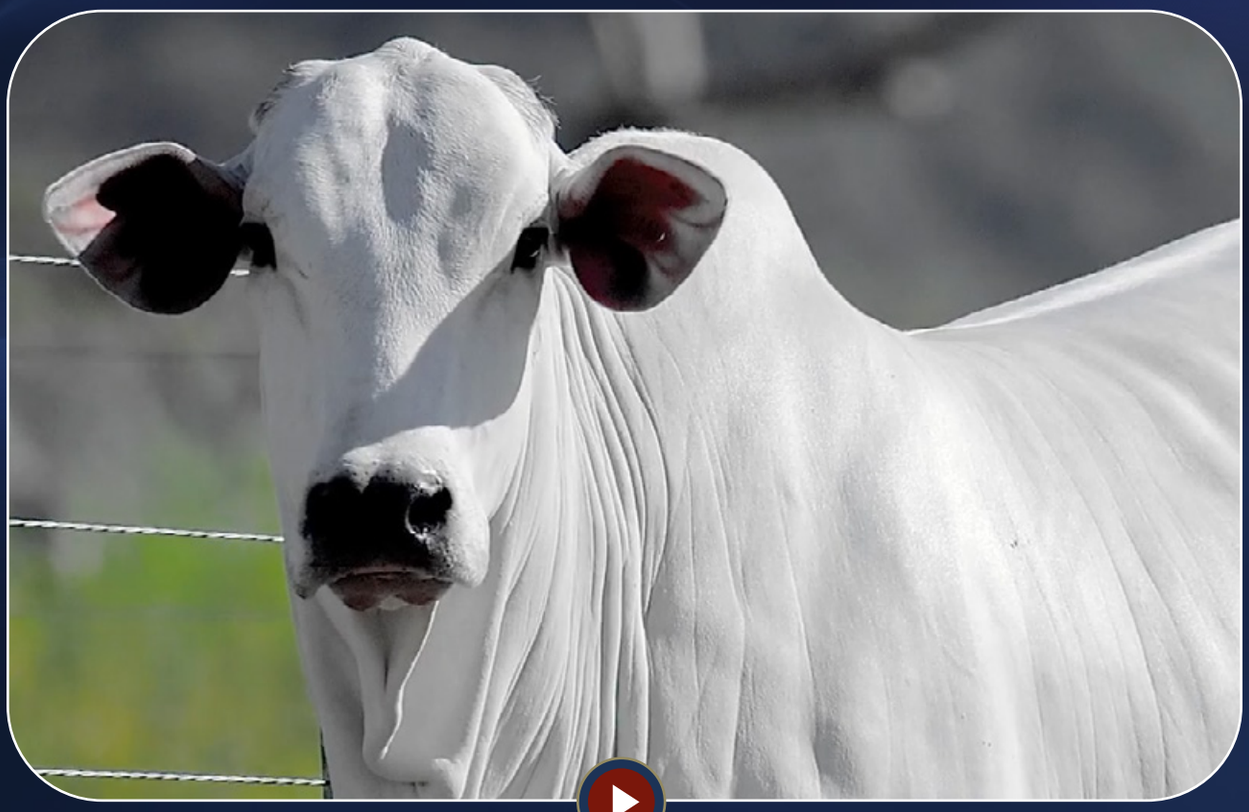

REM TORIXORÉU
REM ARMADOR
REM RONDA

OFICIAL DA SM
VENCIUS RG
SINFONIA RG

EVENTO FIV CAMPARINO

KARA SAFY DA CAROLINA

IMPOLUTO CAMPARINO
JHVM 10819 CAMPARINO
IMPERÍCIA DO JHV

KASTILHO DE CV
PELICILINA DE CV
KAMARIN DE CV

Peso: 650 kg

Prenhe do ORGULHO FIV RG em 31/10/25
iABCZg(ventre): 16,46 • DECA: 1

17º LEILÃO VIRTUAL
SAFY
NELORE MOCHO

LOTE
57

ANIMAL | INDIVIDUAL

Safy Nelore Mocho

SOLAGE SAFY DA CAROLINA

RG: **SAFY 1240** • NASC.: **09/03/2022** • **FÊMEA**

B4853 DA MN
B9707 DA MN
B6162 DA MN

FALCON CAMPARINO

IMPOLUTO DA JHV
SARAIVA DO JHV
BATINA DA JHV

OFICIAL DA SM
VENCIUS RG
SINFONIA RG

LACRAIA SAFY DA CAROLINA

JAGUARARI DE CV
ELVIRA SAFY DA CAROLINA
SAVANA DE CV

Peso: 582 kg

Prenhe do MELGO DA CEDRO NM em 15/12/25
iABCZg(ventre): 13,96 • DECA: 1

17º LEILÃO VIRTUAL
SAFY
NELORE MOCHO

LOTE
58

ANIMAL | INDIVIDUAL

Safy Nelore Mocho

VALKÍRIA SAFY DA CAROLINA

RG: **SAFY 1291** • NASC.: **08/06/2022** • **FÊMEA**

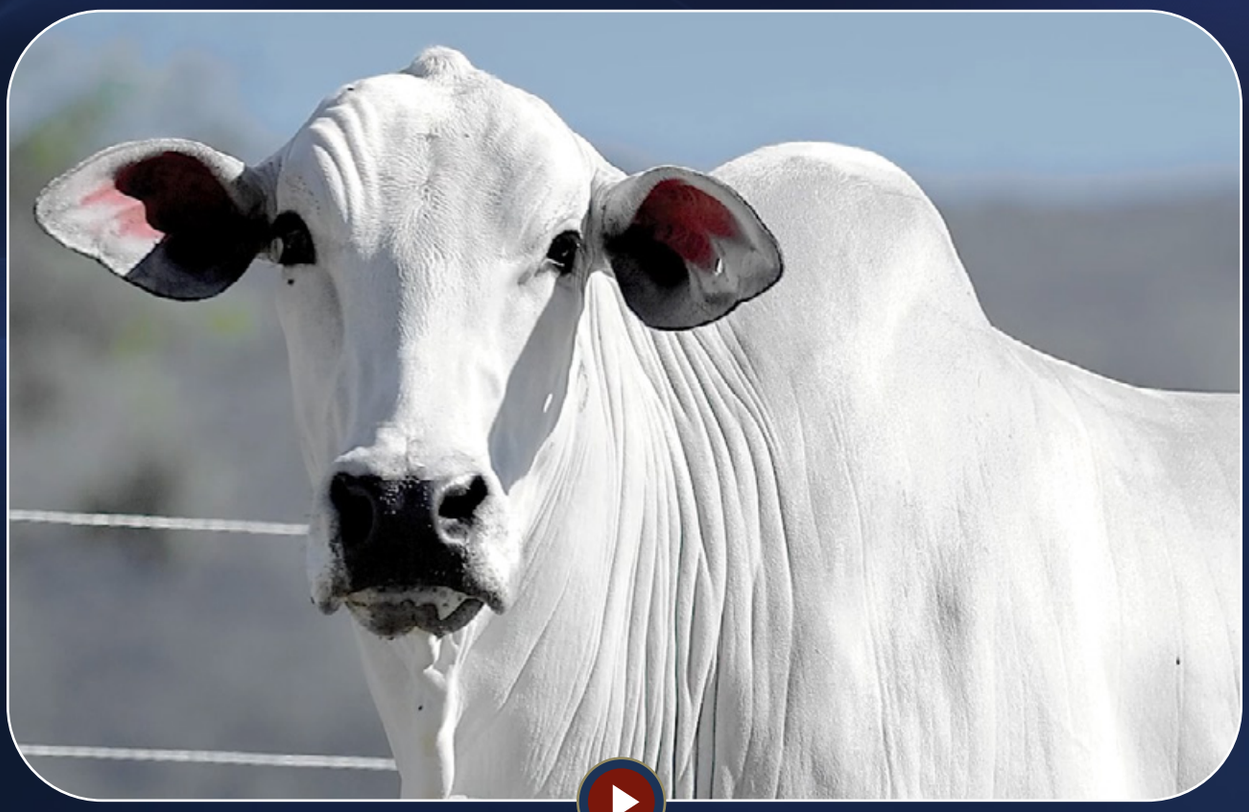

QUARK COL.
7308/04 PO PERDIZES
CORALI II PO DA NI

ACROBATA DE CV

OFICIAL DA SM
RISCADA DE CV
LORIANA DE CV

MAUÁ DA BACURI
QUARACÁ 34 DA BACURI
GÉRBERA DA BACURI

MORENA SAFY DA CAROLINA

LEGUME CAMPARINO
FRIDA SAFY DA CAROLINA
IRONIA DE CV

Peso: 574 kg
iABCZ: 9,26 • DECA: 3

Prenhe do ORGULHO FIV RG em 31/10/25
iABCZg(ventre): 17,8 • DECA: 1

17º LEILÃO VIRTUAL
SAFY
NELORE MOCHO

LOTE
59

ANIMAL | INDIVIDUAL

Safy Nelore Mocho

NAJA SAFY DA CAROLINA

RG: **SAFY 1166** • NASC.: **27/09/2021** • **FÊMEA**

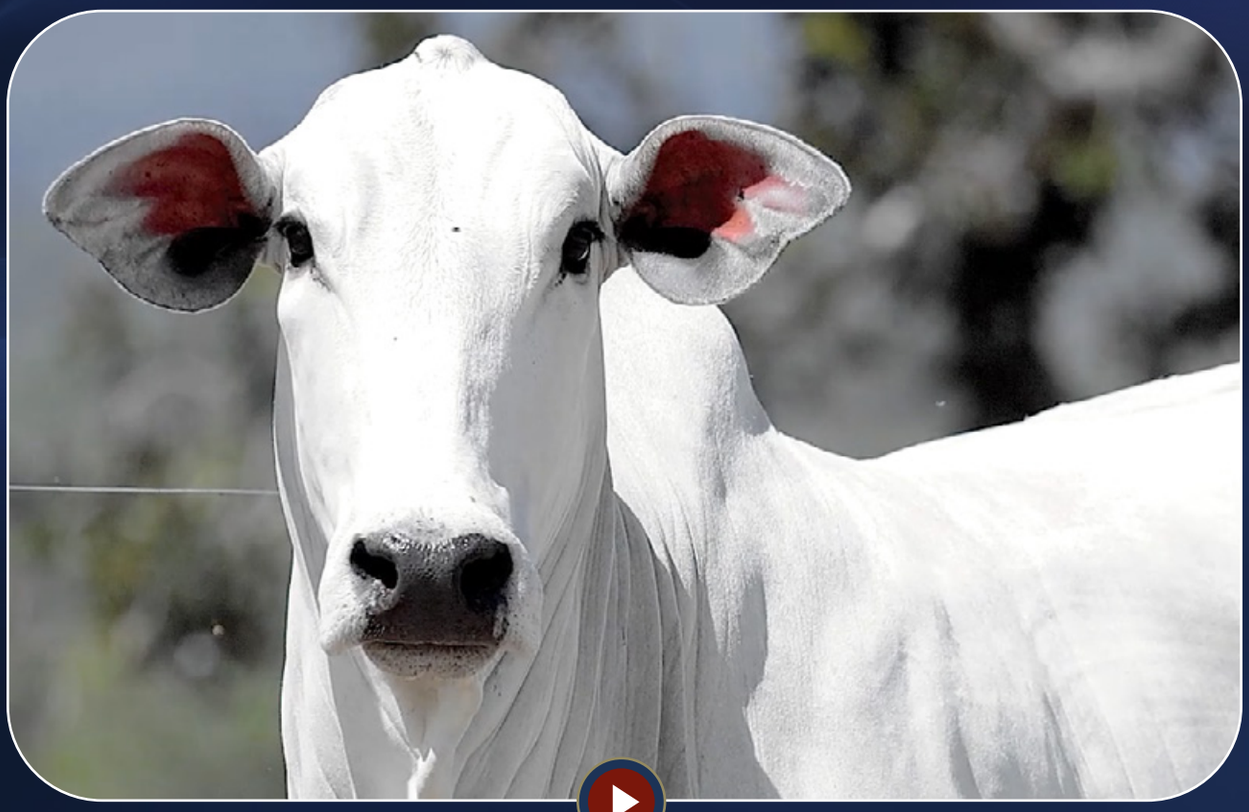

B4853 DA MN
B9707 DA MN
B6162 DA MN

FALCON CAMPARINO

IMPOLUTO DA JHV
SARAIVA DO JHV
BATINA DA JHV

MAUÁ DA BACURI
QUARACÁ 34 DA BACURI
GÉRBERA DA BACURI

ÍSIS SAFY DA CAROLINA

LONGHINI DE CV
EMBRAPA SAFY CAROLINA
KAPETINGA DE CV

Peso: 616 kg

Prenhe do MELGO DA CEDRO NM em 07/03/26
iABCZg(ventre): 14,84 • DECA: 1

17º LEILÃO VIRTUAL
SAFY
NELORE MOCHO

LOTE
60

ANIMAL | INDIVIDUAL

Safy Nelore Mocho

5884 FIV RG

RG: **RGM 5884** • NASC.: **28/08/2019** • **FÊMEA**

VOLTAIRE TE JR DA RS
OFICIAL DA SM
GRAVADORA DA SM

REM ARMADOR
REM DHEEF
REM ULÍCIA

VENCIUS RG

4964 FIV RG

PACOTE RG
SINFONIA RG
LEGENDA RG

BACKUP
TAYLA RMVC
NAGOIA FIV MAT.

Peso: 700 kg
iABCZ: 7,32 • DECA: 3

Prenhe do ORGULHO FIV RG em 26/01/26
iABCZg(ventre): 16,82 • DECA: 1

17º LEILÃO VIRTUAL SAFY NELORE MOCHO

LOTE 61

ANIMAL | INDIVIDUAL

Safy Nelore Mocho

NEVE SAFY DA CAROLINA

RG: **SAFY 990** • NASC.: **19/01/2020** • **FÊMEA**

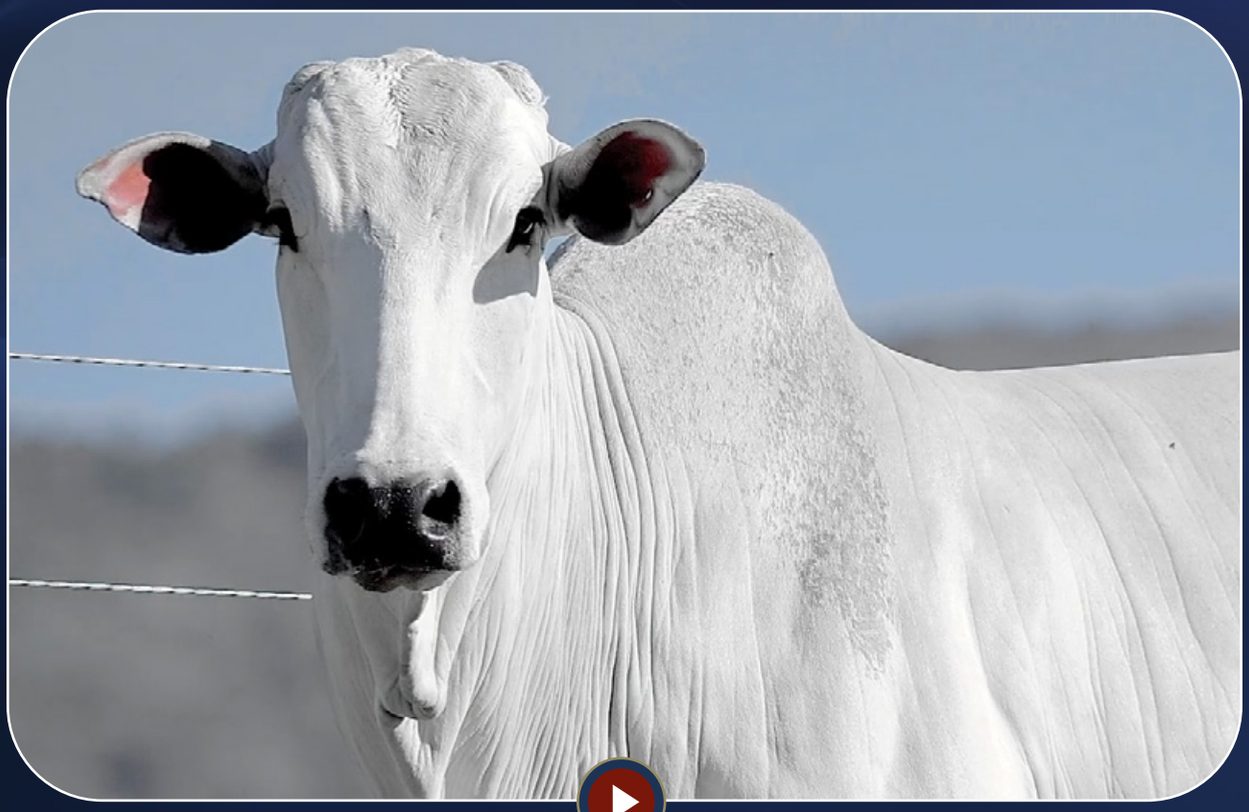

B4853 DA MN
B9707 DA MN
B6162 DA MN

FALCON CAMPARINO

IMPOLUTO DA JHV
SARAIVA DO JHV
BATINA DA JHV

OFICIAL DA SM
QUADRADÃO DE CV
OPULÊNCIA DE CV

JURA SAFY DA CAROLINA

VAZANTE DE CV
EURECA SAFY DA CAROLINA
QUOBIT DE CV

Peso: 710 kg
iABCZ: 12,98 • DECA: 2

Prenhe do ORGULHO FIV RG em 22/12/25
iABCZg(ventre): 19,66 • DECA: 1

CANAL RURAL

06 E 07 DE MAIO
SEGUNDA E TERÇA · **20h**

* HORÁRIO DE BRASÍLIA/DF

17º LEILÃO VIRTUAL

SAFY

NELORE MOCHO

CONDIÇÃO DE PAGAMENTO

30 PARCELAS
(2+2+2+2+2+20 PARCELAS)

06 DE MAIO
QUARTA · **20h**

ETAPA

60 FÊMEAS

NELORE MOCHO PO
MATRIZES PARIDAS E NOVILHAS PRENHES

07 DE MAIO
QUINTA · **20h**

ETAPA

60 TOUROS

NELORE MOCHO PO

PROMOTOR: SAFY NELORE MOCHO

LEILOEIRA: PROGRAMA LEILÕES
43 3373.7077

TRANSMISSÃO: CANAL RURAL

RETRANSMISSÃO: LANCE RURAL, REMATE WEB

ASSESSORIA: JCJ ASSESSORIA PECUÁRIA
67 99909.3938

LEILÃO OFICIAL: nelore Leilão Oficial